ÖRÜMCEK ADAM

147

KDV DAHİL
4500 LİRA

ÖRÜMCEK ADAM

147 Türkiye'de yayın hakkı BİLKA-Bilim-Kültür Araştırma ve Yayıncılık Limited ŞTİ.ne aittir. (B yayınları)

BİLKA, Bilim-Kültür-Araştırma ve Yayıncılık Ltd. Şti. adına sahibi ve Sorumlu Yönetmeni

SAMET KOÇYİĞİT

AYDA BİR YAYINLANIR

Yönetim adresi: Cankurtaran Kutlugün Sok. No. 25 Kat 1 Sultanahmet-İstanbul

İç Baskı: Paşa Han Matbaası
Kapak baskı : Binay Matbaacılık Tanıtım A.Ş.
Kapak film : Kombi Grafik

Yayınlanan çizgi roman yazı ve fotoğrafların her hakkı BİLKA, Bilim - Kültür - Araştırma ve Yayıncılık Limited Şti.ne aittir. Genel Dağıtım Gameda

HAYALET

DEVLET ÜNİVERSİTESİNİN KAMPÜSÜNDE...

ÖRÜMCEK ADAM ÜZERİNE DÜŞEN GÖREVİ YERİNE GETİRİYOR.

BIRAKIN ONLARI!

ÇABUK!?

DESPOL!

KCHAWK

BİZE EMİR VERDİLER.

NE? NEREYE GİTTİ?

ÇOK APTALCA BİR SORU.

HAKSIZLIK BU.

BİZE KARIŞAMAZSIN!

GECENİN BU SAATİNDE KARANLIK BİR SOKAKTA KAMYONA MAL YÜKLEMENİZE RAĞMEN Mİ?

SANIRIM SİZ DOĞRUYU YANLIŞI BİLMİ YORSUNUZ..

ŞİMDİ SUS!

TIMUR

ÖRÜMCEK HİS-LERİM ARKAMDA TEHLİKE OLDU-GUNU...

ACABA BUNLAR NE YÜKLÜYOR-LARDI? KÖMPÜTER Mİ, DENEY MALZEME-Sİ Mİ?

KOCA BİR METAL KÜLÇE...

YAY CANINA... BU METAL BİR SANDALYE OLMA-LI. AMA ERİMİŞ... BALMUMU GİBİ...

BİLDİRİYOR.

SAKİN OLUN! BENİM BİR ŞEY ÇALDIĞIM YOK. ONLAR ÇA-LIYORDU...

TAM TERSİNE ÖRÜMCEK ADAM

KİMSE BİR ŞEY ÇALMI-YORDU BEN ARTHUR DER-BORN - BOYON ŞİRKETİN-DE ÇALIŞIYORUM.

BURADA BOYON ADINA YAPILAN DENEYLERİN SORUMLUSUYUM. BU BOYLAR DA ARTIKLARI ATMAK İÇİN KİRALANDI.

AMA YANLIŞ ANLAŞILDIĞI-NIN FARKIN-DAYIM. BU YÜZ-DEN SALDIRIN İÇİN DAVACI OLMAYA-CAĞIM.

OH!

ŞEY...

PEKİ...

EŞEK-LİKLER!

PETER PARKER OLARAK BEN DE BU ÜNİVERSİTEDENİM. BU ROXON PROJESİ İLE İLGİLİ SÖYLENTİLER DUYMUŞTUM.

DAILY BUGLE'NİN FOTOĞRAFÇISI OLARAK DA YAZIN ROXON BASIN KONFERANSINA KATILACAĞIM.

TİTREŞİM ENERJİSİNİ EMEN BİR ELEMENT KEŞFETMİŞLER.

VİBRANYUM DENEN BU MADDENİN DAMLASI BİLE ELMAS DEYİP DEYİP DEYMİŞ...

HAYDİ, GECE YÜKLEMEK GİZLİLİK İÇİN, PEKİ O SANDALYELER NE OLUYOR?

VİBRANYUM RAN MI YAPILMIŞ ACABA? PEKİ NEDEN EDİMİŞ?

BİR SÜRÜ SORU...

AMA CEVAP YOK...

EN İYİSİ GİDİP UYUMAK...

MARY JANE?

HER YER KARANLIK...

YALNIZ YATAK ODASINDA HAFİF BİR IŞIK VAR...

MUMLAR...

ENERJİ KESİNTİSİ Mİ VAR?..

UMARIM YOKTUR.

BU AKŞAM İÇİN YAPTIĞIM PLANDA ENERJİ KESİNTİSİNE YER YOK..

NEYİ KUTLUYORUZ?.

BU SABAH BİR MİLYONUNCU KEZ BENİ SEVDİĞİNİ SÖYLEDİN.

SAYDIM.

O ZAMAN İKİ MİLYONUNCUYA GELİM.

DİET GAZOZ...

HEY. TV YILDIZLARI FORMLARINI KORUMAK ZORUNDALAR.

HMM. ŞU ENERJİ İŞİNİ KONUŞALIM MI?

BU ARADA WILSON RİSK GÖKDELENİNDE ...

-SORUNLARI, KENDİ YÖNTEMLERİNE GÖRE HALLEDİYORDU..

SEN HAYALET OLMALISIN. ETKİLENDİM.

BU BİNANIN ALARM SİSTEMİNE DOKUNMADAN ÇOK AZ KİŞİ GİREBİLİR BURAYA ...

BENİ GÖRÜP DE YAŞAYAN ÇOK AZ KİŞİ OLDUĞU GİBİ!

BANA NEDEN ONLARDAN BİRİ OLMAN GEREKTİĞİNİ ANLAT.

SENİN ŞİRKETLERİ MAHVETTİĞİN SÖYLENİYOR. BU YÜZDEN KİRALAMAK İSTEDİM.

BOYON ŞİRKETİ BÜYÜK PARALAR KAZANABİLECEĞİ BİR PROJE GELİŞTİRMİŞ... BU PARALARIN BENİM OLMASINI İSTİYORUM.

BOYON & BENİM ESKİ BİR BORCUM VAR.

EĞER BU PROJENİN SIRRINI BANA GETİRİP BOYON ŞİRKETİNİN BUNU YENİDEN GELİŞTİRME İMKÂNINI ENGELLERSEN SENİ ÖDÜLLENDİRİRİM ...

VERECEĞİN ÜÇ BET KARŞILIĞINDA O SIRLARI GETİRECEĞİM!..

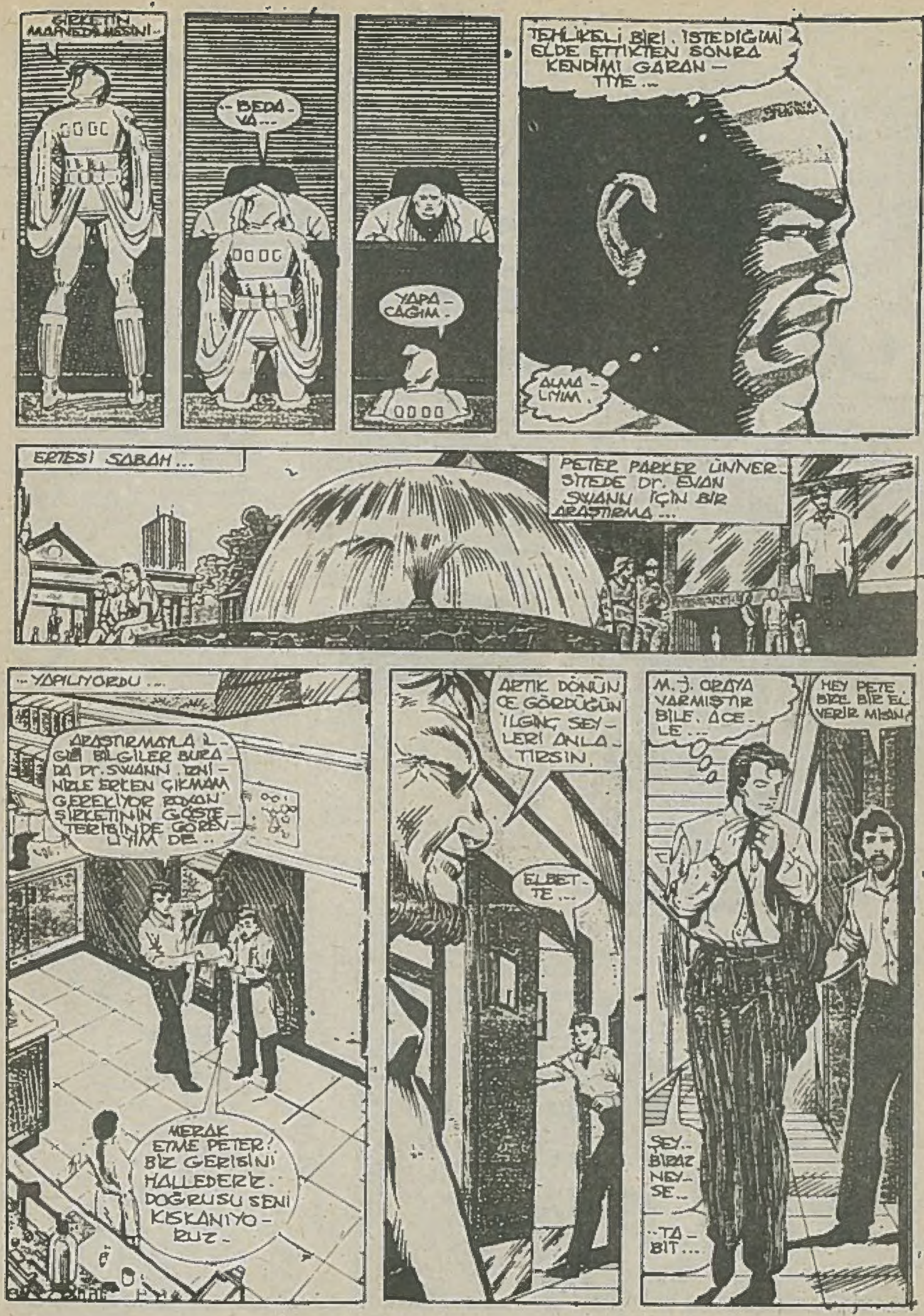
ŞİRKETİN MAFYEDİ MESİNİ...
...BEDA-VA...
YAPA-CAĞIM.
TEHLİKELİ BİRİ. İSTEDİĞİMİ ELDE ETTİKTEN SONRA KENDİMİ GARAN-TİYE...
ALMA-LIYIM.
ERTESİ SABAH...
PETER PARKER ÜNİVER-SİTEDE Dr. EVAN SWANN İÇİN BİR ARAŞTIRMA...
...YAPILIYORDU...
ARAŞTIRMAYLA İL-GİLİ BİLGİLER BURA-DA Dr. SWANN İZNİ-NİZLE ERKEN ÇIKMAM GEREKİYOR ROXAN ŞİRKETİNİN GÖSTE-TERİSİNDE GÖREV-LİYİM DE...
MERAK ETME PETER! BİZ GERİSİNİ HALLEDERİZ. DOĞRUSU SENİ KISKANIYO-RUZ.
ARTIK DÖNÜN, CE GÖRDÜĞÜN İLGİNÇ SEY-LERİ ANLA-TIRSIN.
ELBET-TE...
M. J. ORAYA VARMIŞTIR BİLE. ACE-LE...
HEY PETE. BİRE BİR EL VERİR MİSİN?
ŞEY.. BİRAZ NEY-SE...
...TA-BİT...

DEMEK YEŞİL GRUP HALA BURADA ...

TARIM GÖZDE BİR BİLİM DALI DEĞİL AMA YİNE DE BİR ŞEYLER YAPIYORUZ ...

ŞU MAKİNEYİ DUVARA İTMEMİZE YARDIM EDER MİSİN?

AA. O KADAR AĞIR DEĞİL. KOLAYCA KALDIRDIK.

UPS. GÜCÜMÜ KONTROL ACTINA ALMALIYIM.

KEŞKE TAHSİSAT ALMAK DA BU KADAR KOLAY OLSA. HERKES ROXON'A İLGİ GÖSTERİYOR, AMA BİZİM YAPTIĞIMIZ DA ÖNEMLİ. BİTKİ ÜRETİMİNİ HIZLANDIRMAYI BAŞARABİLİRSEK...

...ÇİFTÇİLER BİR SEZONDA İKİ MAHSÜL ALACAKLAR. BU ÖNEMLİ DEĞİL Mİ YANİ?

GERÇEKTEN ÖNEMLİ...

BÜYÜK HAKSIZLIK. GÜRÜLTÜ KOPARAN PROJELER MARKLI MUAMELE GÖRÜYOR.

AMA SANIRIM BU BÜTÜN DÜNYADA BÖYLE.

BU DURUM İSTER İSTEMEZ İNSANI MÜCADELEYE DAVET EDİYOR. AMA MÜCADELE DUYGUSU LİSE DEN BERİ BENDE VAR. HATTA ÖRÜMCEK ADAM...

...OLMAMIN BİR SEBEBİ...

BU ARADA ÜNİVERSİTE KAMPÜSÜ ZİYARETÇİLER, GEZENLİLER, MÜZİSYENLERLE DOLMUŞTU...

HER TARAFA ROXXON ŞİRKETİNİN BAYRAKLARI ASILMIŞTI.

ROXXON INC.

ROXXON INC.

LÜTFEN BAYAN WATSON PARKER. O ŞEREF BANA AİT.

YANLIŞ MORSU-NUZ EFENDİM!

BİR TV YILDIZI OLARAK BİR SÜRÜ ÜNLÜ KİŞİYLE TANIŞTIM.

AMA BİR KRALLA TANIŞMAK ÇOK ÖZEL BİR ŞEY...

SİZ YUKARDAKİ ÖZEL'E BAKIN

VAY! DEMİR ADAM.

BEN STARK ŞİRKETİNİN BAŞKANI TONY STARK'IN GELMESİNİ BEKLİYORDUM.

AÇABA NEDEN DİĞER KİMLİĞİYLE GELDİ?

BELKİ DE RAKİPLERİNİ KORKUTMAK İÇİN...

FLASH

GÜLÜM SEYİN.

ÖZÜR DİLERİM AMA BİR FOTOĞRAFÇI OLARAK...

...BÖYLE BİR FIRSATI KAÇIRMAK İSTEMEDİM.

ÖZÜRE GEREK YOK. BAŞKALARINA ZARAR VERMEMEK ŞARTIYLA HER İNSANIN KENDİNİ GEÇİNDİRMEYE HAKKI VARDIR.

NE YAZIK Kİ ROXON BU KU-RALA UYMU-YOR

OH?

BEN ONLAR İÇİN BURA-DAYIM..

YAKANDA, YANİ ÜLKE-MİN EKO-NOMİSİ BİR TEK FAKTÖRE BAĞLI.

BİZ DÜNYANIN TEK VİBRAN-YUM KAYNAĞINA SAHİBİZ. EĞER ROXON BU MADDENİN YERİNİ ALACAK BİR ŞEY YAPARSA EKONOMİMİZ ÇÖKER... HALKIMIN FAKİRLEŞMESİNİ İSTEMEM.

GARSON!

BUYURUN EFENDİM.

İNSANLAR BANA BAKIYOR. NİYE DEMİR ADAM KİMLİĞİM-LE GELDİĞİNİ MERAK EDİYOR.

ZIRHIMLA GELMEMİN GERÇEK NEDENİNİ BİLSELERDİ BANA DAHA BAŞKA TÜRLÜ BA-KARLARDI.

BU ARADA SAHNEDE..

DİKKATLİ OLUN! GÖSTERİDEN ÖNCE O FOLYO KAĞIDIN YIRTILMASINI İSTEMEM...

BİR DAKİKA!.

DEMİR ADAM. SENİ GÖRDÜĞÜME SEVİNDİM.

OOO.. SİZ ARTHUR PEARSON OLMALI-SINIZ.

ROXON'DA İŞLER NASIL?

ŞİRKETİN BAZI SORUNLARI VAR..AMA YİNE DE ÜLKEMİZİN GELECEĞİ İÇİN ÖNEMLİ ŞEYLER BAŞARMAYA ÇALIŞIYORUZ.

SANIRIM HEPİMİZ ELİMİZDEN GELENİ YAPIYORUZ. SONRA GÖRÜŞÜRÜZ.

PEKİ.

ARTHUR'UN KALBİ DOĞRU YERDE DE İNANÇLARI DEĞİL!

İYİ GÜNLER. BEN JONAS HALE. ŞİMDİ PROĞRAMI BAŞLATMAK İÇİN GÜVENLİK GÖREVLİSİNİN...
BENİ VURMASINI İSTİYORUM.
NEE?
BLAM
NASIL?
GASP...
TINK
GÖRDÜ GÜNÜZ GİBİ...
... FOLYO KAĞIDI KURŞUNUN TÜM TİTREŞİM ENERJİSİNİ EMDİ. ÇÜNKÜ BU FOLYO NUFORMDAN YAPILMIŞ ROXON UN SENTETİK VİBRANYUMU?
HER PARÇASI ORİJİNALİ KADAR ETKİLİ OLAN BU MADDE YAKINDA MAKUL FİYATLA ER YERDE SATILACAK. VE GENİŞ BİR KULLANMA ALANI BULACAK.
LABORATUVARDA SORUN ÇIKMIŞ...
TÜH..
YARDIMCILARIM SORULARINIZI CE VAPLANDIRACAKLAR.
BENİM ACİL BİR İŞİM ÇIKTI...
DEARBORN!
GELDİM EFENDİM.

LABORATUAR-DA METAL TAK-MANIN YASAK OL-DUĞUNU BİLİYOR-SUNUZ.

KEMER TOKASI, GÖZ-KRAVAT İĞ-HER ŞEY PLASTİKTEN LACAK.

ÇOK ACISI VAR EFEN-DİM.

SAAT KARIMIN HEDİ-YESİYDİ..

ŞİMDİ ERİYİP BİLEĞİNE YAPIŞ-TI. SERSEM..

NE BEKLİ-YORDUN ?

ÇIKARIN ONU

ROXON BİNASI-NIN REVİRİNE GÖTÜRÜN.. GİZLİCE...

BU İŞİ ORA-PA HALLEDE-RİZ.

BAY HALE BU IŞIN GÜVENLİ-ĞİNDEN EMİN MİSİNİZ? YANİ BU OLAYLAR.

MERAK ETME DEARBORN!

SORUNU HALLEDECEĞİZ.

HEM NU-FORMÜLÜN SABİT OLMADIĞINI VE METALLERİ ERİTEN BİR MADDEYE DÖNÜŞTÜĞÜNÜ BİLİYORUZ.

ONUN İÇİN ÖZEL MİKRODALGALAR KULLANIYORUZ.

ONLAR BİLEŞİMİ SABİTLEŞTİRİYOR. AMA ONAYLANMAMIŞ BİR MADDEYİ TÜKETİCİYE VEREMEYİZ.

DEARBORN İKNA OLDU EFENDİM.

AMA DÜNYA NEODALGANIN EĞİLİMİNİ SADECE GECİKTİRDİĞİNİ ÖĞRENİNCE NE YAPACAK...

SATTIĞIMIZ NUFORM KIRILIP DÖKÜLMEYE BAŞLAYINCA NE OLACAK?

SAĞLIKLI BİR ÇÖZÜM BULMAK İÇİN UZUN BİR ZAMANIMIZ OLACAK, BAYAN LORİNG. BU ARADA...

BÜYÜK PARALAR KAZANACAĞIZ.

SAATLER GEÇER.

MANHATTAN'DA AKŞAM OLMAK ÜZEREDİR...

BU ARADA PLAKASIZ BİR KAMYON DÜNYANIN EN GÜNENLİ HAPİSHANESİNE YOL ALIYORDU.

KAMYONUN İÇİNDE...

ACABA ORADAN KURTULUR MU DERSİNİZ?

ELBETTE AMA O ZAMANA KADAR

...VERDİĞİMİZ AKIM SAYESİNDE BİR BEBEK GİBİ UYUR.

APTALLAR. ONLARI DİKKATSİZ BİR ANLARINDA YAKALAMAK İÇİN ZAMAN KOLLADIĞIMI BİLMİYORLAR...

ELEKTRİK ASLA BENİM DÜŞMANIM OLAMAZ. AKSİNE ONDAN YARARLANIR YE.

KULLANIRIM...

NE? JENERATÖR DURDU...

ELEKTRİĞİ ÜTRON MU ÇEKTİ ACABA?

MERAK ETME...

...GERİ VERECEK...

İNTİKAMI GARANTİLEMEK İÇİN DAHA...

...GÜÇLÜ OLMANIN BİR YOLUNU BULMALIYIZ.

SENTETİK VİBRANYU

EVEEET!

NEW YORK'TA GECE DEVLET ÜNİVERSİTESİ KAPANMIŞ...

CADDELER TEN HALAŞMIŞTI.

O SANDALYEYİ NEYİN ERİTTİĞİNİ ÖĞRENMELİYİM.

BELKİ ROXON KANUNLARA UYUYORDUR. AMA GEÇEN ŞENEKİ MUAZZAM...

...PEROL AKINTISINDAN SONRA ONLARA GÜVENEMİYORUM.

SÖZDE TANKER YUNUSA ÇARPMAMAK İÇİN MANEVRA YAPMIŞ.

SANIRIM YALNIZ DEĞİLİM.

HİSLERİN ÇOK GÜÇLÜ DOSTUM...

BUNU KARA PANTER'IN AĞZINDAN DUYMAK NE ŞEREF...

SANA DA BOYON'UN MUCİZESİ BİRAZ GARİP Mİ GELDİ?

DAHA ÖNCE DE BOYON İLE BAZI İŞLERİM OLDU. ONLAR HEPSİ YAH KARTLARLA OYNARLAR. HALKIM İÇİN, WAKANDALAR İÇİN.

BU KARTLARI AÇMAYA GELDİM.

BEN DE...

MADEM AYNI AMAÇLA BURADAYIZ...

-NEDEN BİRLİKTE ÇALIŞMIYORUZ?

HAKLISIN GALLA...

YALNIZ BİR SORUM VAR. YA BİR NUMARA YOKSA?

BU DA MÜMKÜN. ÇOK DİKKAT ETMELİYİZ...

NÖBET DEĞİŞİMİ. GEÇERLİ BİR SEBEP OLMADAN

..İÇERİ DALMALIYIZ.

EVET!

AMA SANIRIM YAKIN-DA SEBEP OLACAK.
BEN... HAYALET
BU ADI DUY-DUN MU ?
NUŞ
UVAM
FISIL-TIYLA...
MAKİNELERİN ÜZERİNE ALETLER KOYUYOR...
ORUM-CEK HİŞLE RİME, GÖRE TEHLİKELİ ŞEYLER.
BANA İNAN! DİNA-MİT OLABİLİR.
ŞTE MAZERE, TİMİZ
BİN.
NEE ?
THWIP
GARIP.

HİÇ DE GÜÇLÜ BİRİNE BENZE-MİYORSUN!

ÇÜMÇEK ADAM. SENİ TA-NIMIYORUM AMA SEN HAKKINDA HİÇBİR ŞEY BİL-MİYORSUN.

YOKSA İSTEDİĞİM ANDA...

-RUHTAN FARKIM OLMADIĞINI BİLİR-DİN...

HIZLI VE ÇEVİKSİN AMA NE KADAR SÜRE KAÇABİ-LİRSİN?

BAZEN DE İYİ BİR SİLAH-ŞÖR...

ZAMAN BENEN YANA ÖRÜMCEK.

ZAMAN ONU AKILLICA KULLA-NMADAN YANA-DIR.

BENİM SANA GİZLİ-CE YAKLAŞA-BİLMEK İÇİN KULLANMAM GİBİ.

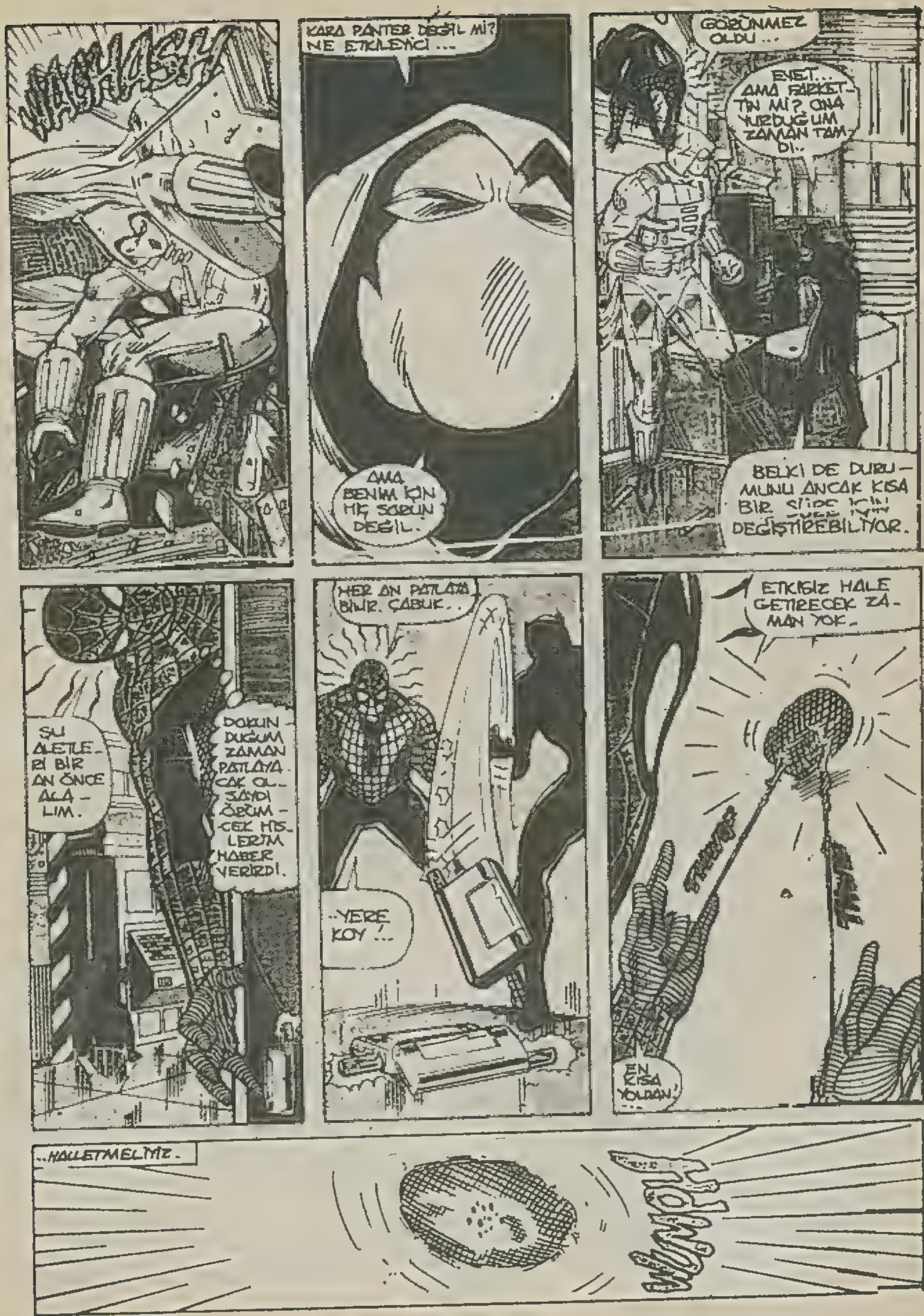
KARA PANTER DEĞİL Mİ? NE ETKİLEYİCİ...
AMA BENİM İÇİN HİÇ SORUN DEĞİL.
GÖRÜNMEZ OLDU...
EVET... AMA FARKETTİN Mİ? ONA YURDUĞUM ZAMAN TAMDI..
BELKİ DE DURUMUNU ANCAK KISA BİR SÜRE İÇİN DEĞİŞTİREBİLİYOR.
ŞU ALETLERİ BİR AN ÖNCE ALALIM.
DOKUNDUĞUM ZAMAN PATLAYACAK OLSAYDI ÖRÜMCEK HİSLERİM HABER VERİRDİ.
HER AN PATLAYABİLİR. ÇABUK..
..YERE KOY!..
ETKİSİZ HALE GETİRECEK ZAMAN YOK.
EN KISA YOLDAN!...
..HALLETMELİYİZ.

ÖRÜMCEK HİSLERİM.. YAKINIMDA TEHLİKE...

..VAR...

DÜRAK

İŞİMİ SEVİYORUM.. AMA GEÇ SAATLERE KADAR ÇALIŞMAK. YOK MU.. NEE?

SES— LER.

LABORA - TUVARDAN GELİYOR.

ORADA ÖLDÜĞÜNÜ MÜ NASIL BİLDİN?

GÖREMEDİĞİN BİR ŞEYE NASIL VURA- BİLDİN?

NİYE BU SORUYU KENDİN CEVAPLAMI- YORSUN CASPAR?

TAMAM MI PANTER?

TAMAM IŞIKLARI-

KAPAT!

KARANLIK !

YILDIZSIZ GECELER -

-- GİBİ.

HAMLET ENDİŞELE BEKLEYEN.

ÖRÜMCEK ADAM BÜYÜK BİR DİKKATLE İLERLİYORDU...

TABİİ BÜYÜK ÖLÇÜDE ÖRÜMCEK HİSLERİNE GÜVENİYORDU.

DİĞER YÖNDE PANTER, DÜŞMANININ NEFESİNE KULAKLARINI DİKMİŞ SESSİZ ADIMLARLA DÜŞMANINA YAKLAŞIYORDU...

AZ SONRA ÖRÜMCEĞİNE ATLAYACAKTI.

ZAFER KESİNDİ.

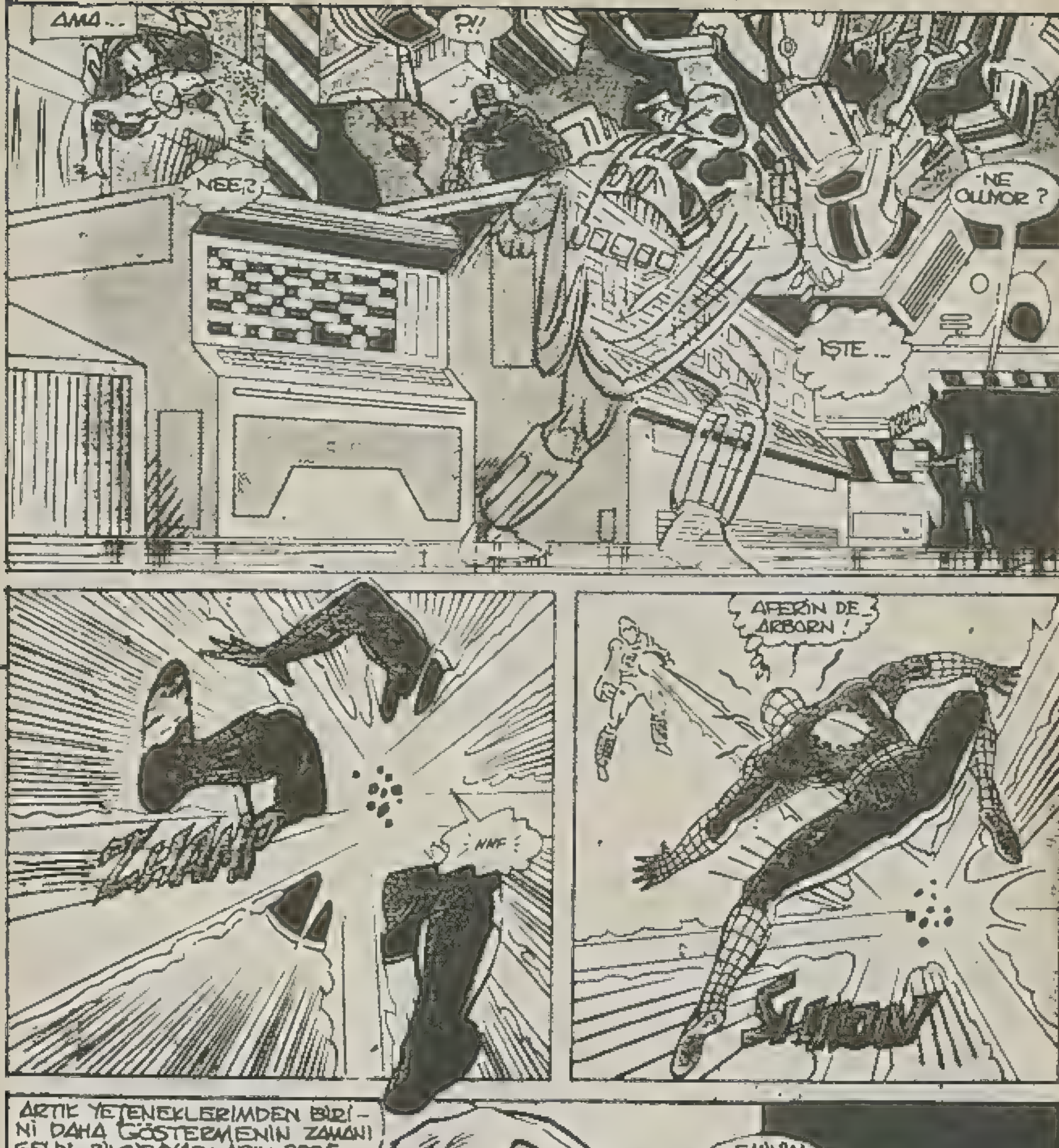
AMA...
?!!
NEE?
NE OLUYOR ?
IŞTE...
HMF!
AFERIN DE ARBORN!
ARTIK YETENEKLERIMDEN BIRI-NI DAHA GÖSTERMEMIN ZAMANI GELDI. BILGISAYARLARIN PROG LARINI BIR DOKUNUŞTA DEĞIŞTIREBILIRIM.
EMINIM ÇOK EĞLENCELI BULACAKSINIZ.

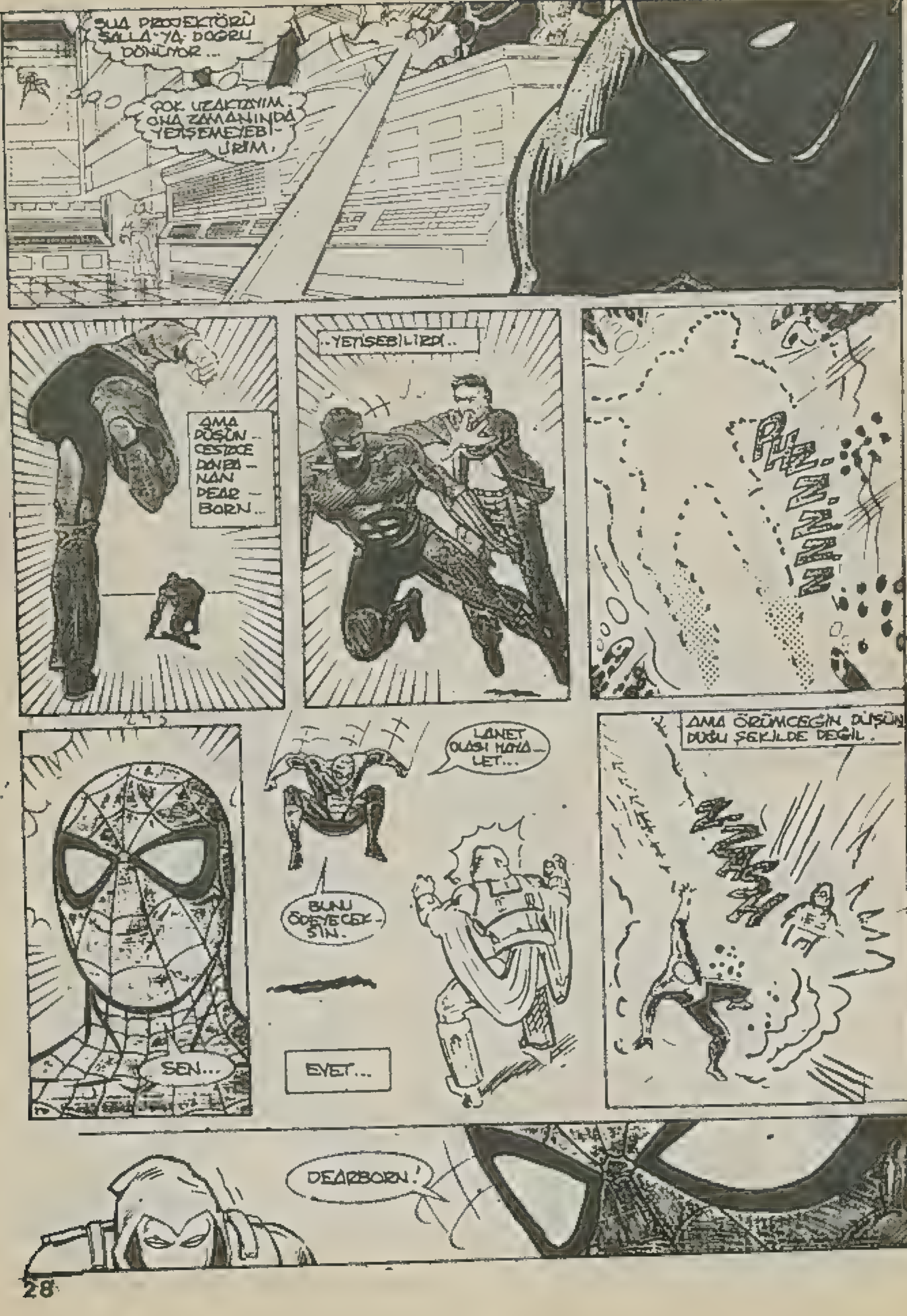
ŞUA PROJEKTÖRÜ SALLA-YA DOĞRU DÖNÜYOR...
ÇOK UZAKTAYIM. ONA ZAMANINDA YETİŞEMEYEBİLİRİM.
AMA DÜŞÜN CESTOCE DONDA-NAN DEAR-BORN...
..YETİŞEBİLİRDİ..
LANET OLASI HOVA-LET...
BUNU ÖDEYECEK-SİN.
SEN...
EVET...
AMA ÖRÜMCEĞİN DÜŞÜNDÜĞÜ ŞEKİLDE DEĞİL.
DEARBORN!

ARTIK ARTHUR DEARBORN YOK... BEN...

...SUNTUR! ROXXON'UN YEMİNLİ KORUYUCUSU.

MADEM Kİ SEN VE İŞBİRLİKÇİLERİN ROXXON'UN MAL VARLIĞINA ZARAR VERMEYE KALKTINIZ.

ÖLECEKSİNİZ..!

OLAMAZ.

BİRİNCİ BÖLÜM SONU

BÜYÜK SÜRPRİZ

İKİNCİ BÖLÜM

DEVLET ÜNİVERSİTESİNİN YER ALTI LABORATUVARINDA, ROXON ŞİRKETİ VİBRANİUM, ADI VERİLEN SENTETİK BİR MADDE GELİŞTİRİLMİŞTİ. ÇOK ENDER BİR MADDE OLAN VİBRANİUM, TİTREŞİM ENERJİSİNİ EMİYORDU. HAYALET ADINDAKİ ESRARENGİZ VARLIK BU SIRRI ÇALMAYA GELMİŞTİ. ÖRÜMCEK ADAM VE KARA PANTER DE ONU DURDURMAYA... SUNTURION İSE HEPSİNİ ÖLDÜRMEK İSTİYORDU.

BELKİ BİRAZ AĞ İLE...

THWIP!

TUH! ÖNCE HAYALET, ŞİMDİ DE BU...

İŞLER SARPASARMOR.

ROXON U MAHNETMEK İSTEDİNİZ BEN DE SİZİ MAHNE DECEĞİM.

ROXON'UN GİZLİ PROJELERİNE BAKMAK İSTEMİŞTİM. BUGÜN BASIN İÇİN DÜZENLEDİKLERİ TOPLANTIDAN SONRA ŞÜPHELERİM ARTMIŞTI..

SEN HAYALETLERİ ÖLDÜRMENİN KOLAY OLDUĞUNU MU SANIYORSUN ?

ZHAM

KARŞINDA; GELEN ENERJİYİ GERİ GÖNDEREBİLEN BİRİ VARSA EVET...

HAYALET NEYE UĞRADIĞINI ŞAŞIRDI. SUNTURION ÇILDIRDI. BUNDAN KURTULMAK İÇİN BİR MUCİZE GEREK...

PATLAMA SESLERİNE BAKILIRSA SÜPHELERİMDE HAKLIYMIŞIM.

SİSTEMLERİM BOZULUYOR. ANLAŞILAN BU İŞİ BAŞKA GÜNE..

...BIRAKMALIYIM...

ÇENKLİĞİN HAYATTA KALMANI SAĞLIYOR DUNAR SÜNGENİ... AMA KARA PANTERİN HIZI ONU KURTARAMAYACAK.

ŞİMDİYE KADAR MİKROPDAL-GA IŞINLARIMDAN KAÇABİLDİ...

-AMA ARKASINA SAKLANDIĞI MAKİNE ONU KORUYAMAYACAK-

-ÇÜNKÜ MAKİNENİN MADDESİNİ EMDİĞİM ANDA ÇANTADA KEKLİK.

SHRAK

-EEAAGH!

BRAVO DEMİR ADAM.

NASIL SUNTURİ-ON OLDUN BİL-MİYORUM DEAR-BORN?

--AMA GÖRDÜĞÜM KADARY-LA TEK DEĞİŞİKLİK BU DE-ĞİL. DAHA ÖNCE ÖLDÜR-ME HIRSIN YOKTU..

BOYKON'A KARŞI GELEN ÖLMELİ. SEN...

-- DE..

BUNU TAHMİN ETMELİYDİM..

BU MİKRODALGA PROJEK-TÜRÜ VİBRANİUM DENEYİ İLE İLGİLİ, AMA KAZA SONU-CU DEARBORN'UN DEĞİŞME-BİNE SEBEP OLDU...

BELKİ BİR KEZ DAHA DENER-SEK BAŞKA BİR ŞEY OLUR.

SANIRIM ONA ZARAR VERİYORUM.

AMA...

- TAM TER-SİNE...

TANRIM! BİRİLERİNE ZARAR VERDİM Mİ?

BİR İYİYİZ ARTUR! YA SEN?
KAYBETTİĞİM GÜÇLERİMİ YENİDEN KAZANMANIN SOKU BEYNİMİ DE GEÇİCİ OLARAK ETKİLEDİ.
BİRAZ AŞIRIYA KAÇTIM.
AMA ŞİMDİ İYİYİM. BAKIN. DEĞİŞİMİME TEKRAR KONTROL ALTINA ALABİLİYORUM.
AKLIM DA YERİNDE.
ELLER YUKARI... HEY! NE İŞİ VAR BUNLARIN BURADA?
HER ŞEY KONTROL ALTINDA...
BU BAYLAR ÇIKIYORLARDI...
BİLEMİYORUM, HA. YALET GİTTİ.
...AMA BİZ BURADA KALIP ONUN BURAYA NEDEN GELDİĞİNİ ARAŞTIRSAK.
İLGİNİZE TEŞEKKÜRLER ÖRÜMCEK ADAM, AMA BURASI ÖZEL BİR YERBUNA...
...HANEYE TECAVÜZ DERLER.

BİR DAHA YARDIMA İHTİYACI OLURSA BENDEN PASO...

SADECE GÖREVİNİ YAPMAYA ÇALIŞIYORDU.

SİNİL KİMLİ - GİMDE ONU HOŞ GÖREBİLİRDİM.

ŞİMDİ SİZİ REVİRE GÖTÜRELİM VE..

ŞEY.. SADECE BİR HATIRA..

ERİMİŞ PARALAR - DAN YAPILMIŞ BİR KOLYE! BURA - DAKİ KURALLARI BİLMİYOR MUSUN?

BİR DAHA YAPARSAN KOVULURSUN!

JONAS HALE'YE HABER VERMELİYİM..

- AMA NEDEN?

BEN KURALLARA İNANIRIM VE UYARIM.

AMA YİNE DE

BU KONUDA BAZI ENDİŞELERİM VAR BULDUĞUMUZ MADDE DEĞİŞKEN... BAZEN METALİ ERİTEN ÖZELLİĞE SAHİP...

BAZEN DE SENTETİK MADDENİN DEĞİŞMEMESİNİ SAĞLAYAN GÜÇTE OLUYOR

AMA BİRDEN DEĞİŞİM OLURSA SONUÇ ÜRKÜTÜCÜ...

BAY HALE, İŞLEN - MEDEN VİBRANİUMUN PİYASAYA SÜRÜLMEYECEĞİNİ SÖYLÜYOR.. O GERÇEKÇİDİR...

ACABA ...

HÂLÂ HALKLA İLİŞKİLERE ÇOK ÖNEM VERMEYE BAŞLADI. ACABA NEYİ GİZLİYOR.

İSTERSENİZ ARAŞTIRALIM. VE YARIN BULUŞUP NOTLARIMIZI KARŞILAŞTIRALIM.

KABUL.

AZ SONRA SOHO'DA...

SONUNDA EVİME KAVUŞTUM.

MARY JANE! EN SEVDİĞİN...

-TAYTLI GELDİ..

HMM. M.J. AKTÖR ARKADAŞLARIYLA PREMİERE GİTMİŞ...

DOLAPTA DÜNDEN KALMA KALAMAR VAR.

MMH?

YARIM SAAT İÇİNDE SİZ DE BİR MİLYON DOLAR KAZANABİLİRSİNİZ.

KAHRAMANLAR DA MI?

NE HEYECANLI.

ELİNDE FIRSAT VARKEN DİNLE DUVAR SÜRÜNGENİ.

...ÇÜNKÜ KİNGPİN ÇOK HEYECANLI ŞEYLER HAZIRLIYOR.

ROXON'UN SIRLARINI ÇALMAK ÜZERE HAYALETİ KİRALAMADAN ÖNCE GEÇMİŞİNİ ARAŞTIRMIŞ VE TEHLİKELİ BİRİ OLDUĞUNU ÖĞRENMİŞTİM. ONUN İÇİN DUVARLARIN.

ARKASINA ALICILAR YERLEŞTİRDİM. HAREKETLERİNİ KONTROL EDİP.. BANA KARŞI GELİRSE.. GEREKLİ TEDBİRİ..

...ALABİLİRİM.

ALICILAR DENENMİŞTİ. BİR DAHA DENERSEN...

BU ODADAKİ TEK HAYALET BEN OLMAYACAĞIM.

SADECE TEDBİR. AMA GEREKLİ DEĞİL. SANDIĞIM GİBİ YENİLMEZ BİRİ DEĞİLMİŞSİN.

RAPORLARA GÖRE GÖREVİ BAŞARAMAMIŞSIN...

ÖRÜMCEK ADAM VE DİĞERLERİNDEN SÖZ ETMEMİŞTİN!

NEYSE... ZATEN GÖRÜNÜŞÜMDE DEĞİŞİKLİK YAPTIM...

YAPAY VİBRANYUMDAN BANA BİR ÖRNEK GETİRMENİ İSTİYORUM. ADAMLARIM ONU İNCELEYİP ÇOĞALTABİLİRLER.

BU ARADA BOYUN ŞİRKETİNİ SUNDEN GELDİĞİN-CE YERLE BİR EDE-CEKSİN!

YI... SEVİNDİM. ÖZELLİKLE...

"YERLE BİR EDME" KIS-MINI...

WILSON FİSK DURUMUN KONTROL AL-TINDA OLDUĞUNDAN EMİN, GÜLÜMSEDİ...

O SIRADA SAHNEYE BAŞKA BİR OYUNCUNUN GİRDİĞİNDEN HA-BERSİZDİ...

BU OYUNCU İNSANLARDAN MÜMKÜN OLDUĞUNCA UZAK KALMAYI YEĞLİ-YORDU...

...ÇÜNKÜ BU OYUNCU...

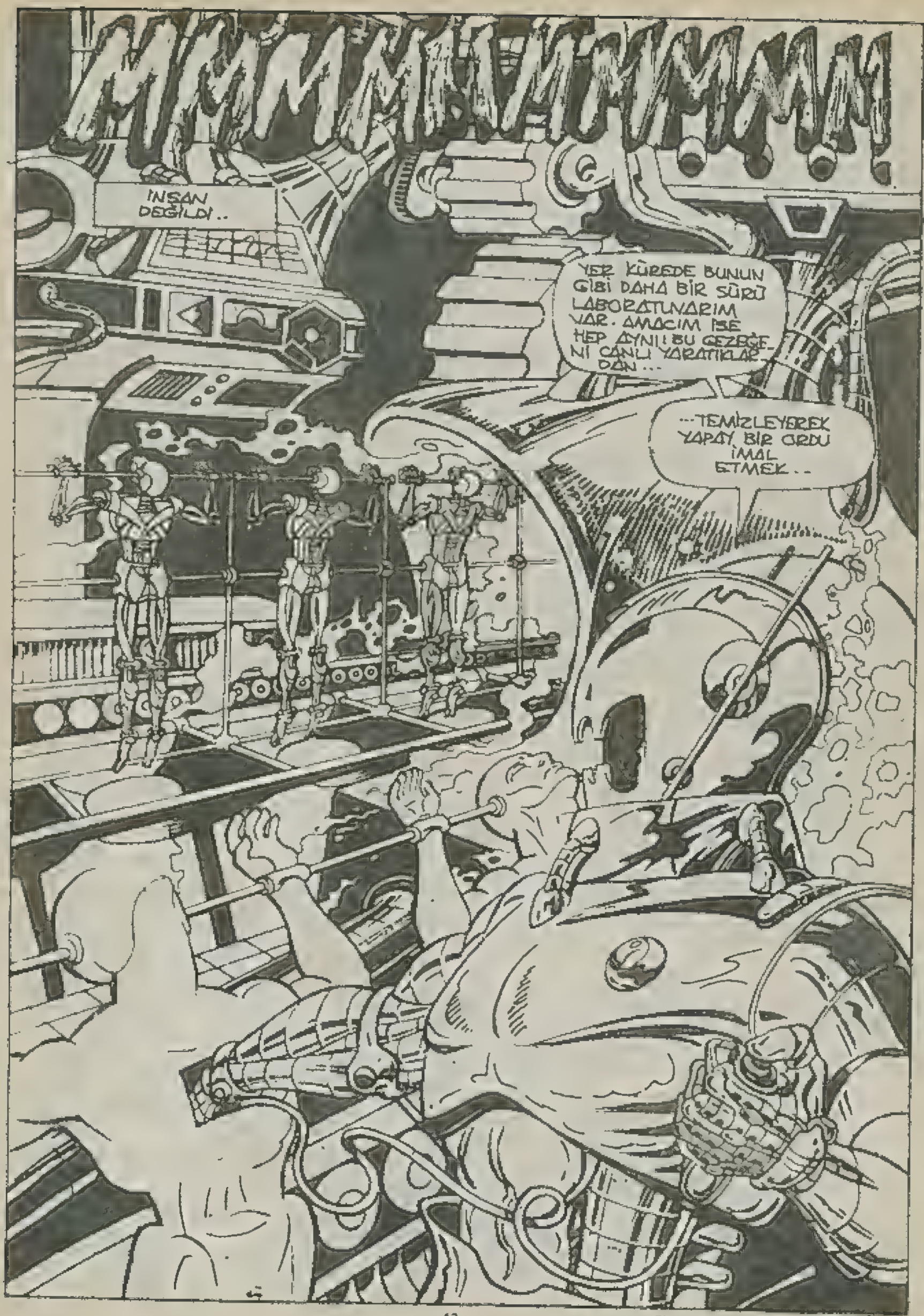
MMMMMMMMMM
İNSAN DEĞİLDİ..
YER KÜREDE BUNUN GİBİ DAHA BİR SÜRÜ LABORATUVARIM VAR. AMACIM İSE HEP AYNI! BU GEZEĞENİ CANLI YARATIKLARDAN...
...TEMİZLEYEREK YAPAY BİR ORDU İMAL ETMEK..

MUHAFIZLARIN ELİNDEN KAÇMAK ÇOK KOLAY OLDU...

AMA ZAFERİMİ GARANTİLEMEK İÇİN DAHA GÜÇLÜ OLMALIYIM.

EĞER MUHTEŞEM VÜCUDUMA SES EMEN YAPAY VİBRANYUM İLAVE EDEBİLİRSEM, GERÇEKTEN YENİLMEZ BİRİ OLURUM.

VE BU GEZEGEN BÜYÜK LİDERİNİN ÖNÜNDE EĞİLİR.

ULTRON 15

ERTESİ SABAH PETER PARKER DEVLET ÜNİVERSİTESİNDE...

BOXCAR TAŞINIYOR... AMA NEDEN?

HEY! PETE...

ÇİP, EDDİE NE VAR?

ÇOK MUTLULUK DOSTUM. BOXCAR MALZEMELERİNİ DAHA EMİN BİR YERE TAŞIYOR.

VİBRANYUMU BİR SÜRE BURADA SAKLAYACAKLAR AMA NETİCEDE... KARIŞTIYORLAR.

BELKİ ARTIK BİZİM BİTKİ DENEYLERİMİZE DAHA ÇOK İLGİ GÖSTERİRLER...

BİZ YAPRAKLI DOSTLARIMIZA GİDİYORUZ PETE...

ROXXON

BEN DE KENDİ ARAŞTIRMALARIMI YAPMAYA...

GECE OLUNCA ÜÇ ARKADAŞ...

R

LONG ISLAND'DAKİ ROXXON FABRİKASINA GELDİLER. DEMİR ADAM...

ÖRÜMCEK VE KARA PANTER.

DAILY BUGLE'DEN ÖĞRENDİĞİME GÖRE ROXXON MALZEMELERİ BURAYA TAŞIMIŞ...

UMARIM BİR SORUN ÇIKMADAN ARADIĞIMIZI BULABİLİRİZ.

O SIRADA...

EVET BAY HALE MADDENİN GÜVENLİĞİ İÇİN BAZI SORU...

ÇOK DİKKATLİSİN DEARBORN.

OFİSİME GEL, KONUŞURUZ.

BABÜŞTÜNE!

PANTER'IN YETENEKLERİ VE BENİM ÖZÜMSEK HİSLERİM SAYESİNDE MUHAFIZLARI ATLATTIK. ŞİMDİ İDARİ BİNAYA GEÇİP...

NE? SICAK TEL VE MAKİNE YAĞI KOKUSU VAR...

OLABİLİR. BURASI YÜKLEME İSKELESİ...

BİLİYORUM... AMA KOKULAR BURAYA AİT DEĞİL... ARKAMIZDAN...

"... GELİYOR..." SALDIRI ALARMI?

DEDEKTÖRLERE GÖRE...

İNSANLAR...

İNSANLAR DEDİ-PEKİ ONLAR NE?

BİLMEM.

TAKOW TAKOW TAKOW

THWIP

ROXXON

AMA BİZİM İÇİN BÜYÜK SÜRPRİZ OLDU...

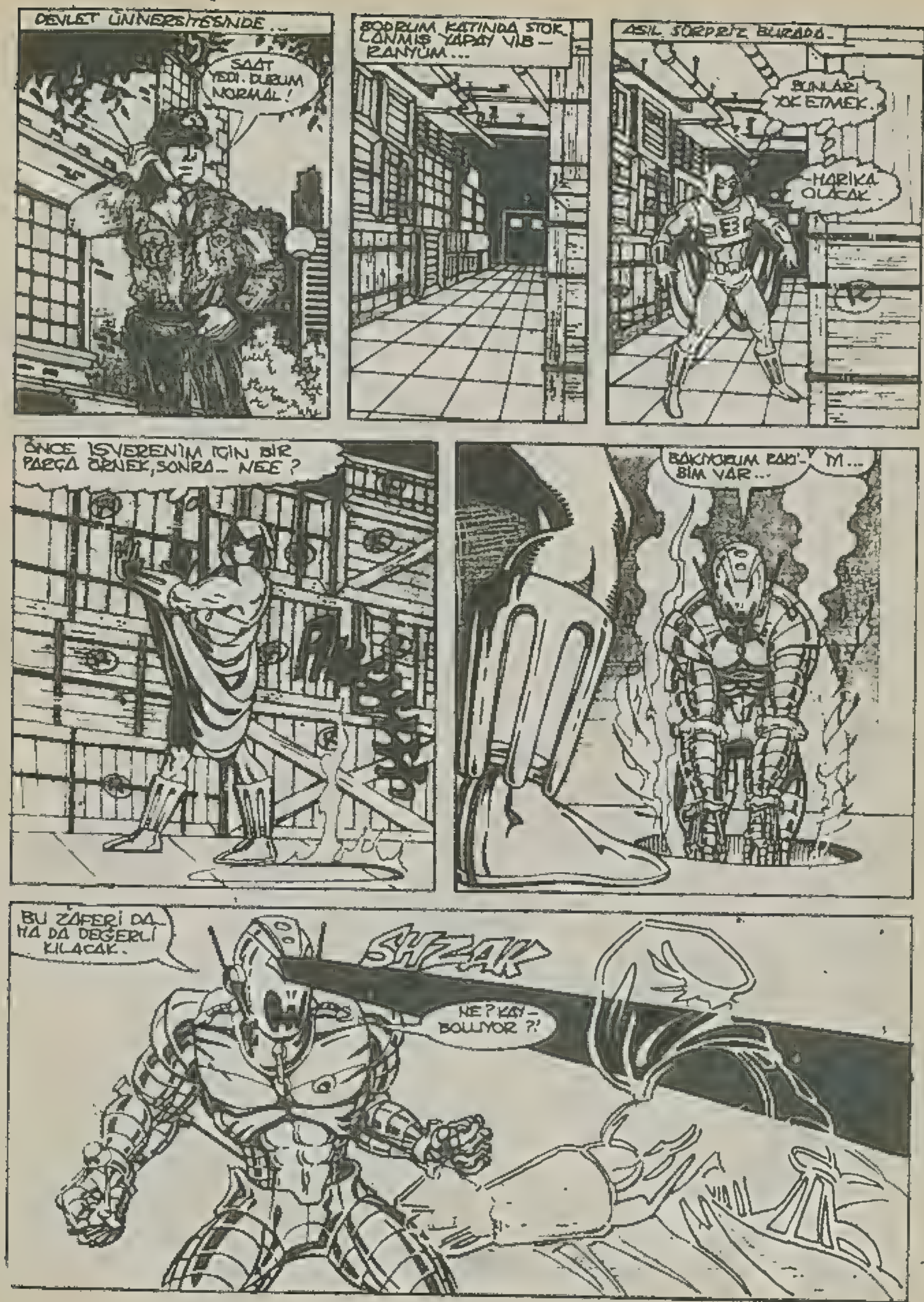
DEVLET ÜNİVERSİTESİNDE...
SAAT YEDİ. DURUM NORMAL!
BODRUM KATINDA STOK LANMIŞ YAPAY VİB-RANYUM...
ASIL SÜRPRİZ BURADA.
BUNLARI YOK ETMEK.
HARİKA OLACAK.
ÖNCE İŞVERENİM İÇİN BİR PARÇA ÖRNEK, SONRA... NEE?
BAKIYORUM RAKİ-BİM VAR...
İYİ...
BU ZAFERİ DA... HA DA DEĞERLİ KILACAK.
SHZAK
NE? KAY-BOLUYOR?!

BEN DEMİR ADAM'I BEKLİYORDUM, AMA...

...BENİM İÇİN HİÇ FARKETMEZ...

BUNLAR PEŞİMİZDEN GELDİLER... BURAYA AİT OLMADIKLARI KESİN...

BELKİ ONLAR DA AYNI ŞEYİN PEŞİNDE. AMA-

-ONLARI KİM GÖNDERDİ?..

ALETTEN ANLA-YAN BİRİ OLMALI.
BUNLAR ROBOT...
TAKOW
O ZAMAN NEZAKETİ BİR YANA..
-BIRAKA-BİLİRİZ...
GÜVENLİK, DEARBORN!
HEMEN ACİL ÖNLEMLERİ BAŞLATIN!
BUNLAR ÇOK ÇABUK, KIRILIYOR AMA O KA-DAR ÇOK VAR KI...

FFTING!

GÖRDÜĞÜNDEN FAZLA... SADECE DÜŞMANA YERİMİZİ BELLİ ETMEKLE KALMADILAR...

...ROYON'A ÖNLEM ALMAK İÇİN FIRSAT TANIMIŞ OLDULAR...

WAKANDA'NIN EKONOMİSİ BU YAPAY YİBRAN YUMUN KANUNİ OLUP OLMAMASINA BAĞLI...

BANA KALIRSA BU JOKERLER KANUNSUZ BİR ŞEYLER DÖNDÜĞÜNÜ KANITLIYOR...

AMA BUNLAR MAHKEMEYE ÇIKARILACAK DELİLLER DEĞİL...

O ZAMAN BULUM. ROYON DELİLLERİ...

..ORTADAN KALDIRMADAN...
KEŞKE HEPSİNİ GÖTÜREBİLSEYDİK. AMA EN ÖNEMLİLERİNİ ALDIK.
HAYDİ UÇUŞA HAZIR OLUN!
FAKAT..
BU TÜR BİR KAÇISI ENGELLEMEK İÇİN BURADAYIM. LÜTFEN...
ROXX
R23A
-YERE İNİN!..
EVET?!
GEREKENİ YAP...
ZHOOM
BUNLARI YOKEDE BİLİRİM.
KBRAM
SHRAK

ROKETLER ÇALIŞMADI EFENDİM..

GÖRDÜM GEREKENİ DE...

?!

...YAPARIM?..

ROKETLER

BU HEDEF BULUCU BOMBALAR PARLAK DÜŞMANLARDA ETKİLİ OLMUYOR...

BİR

İKİ

ÜÇ

BELKİ GÖZÜNLE DEMİR DURDURABİLİRSİN.

AMA ADAMANTİUM KOLUNDA NE YAPABİLİRSİN?

YİNE KAYBOLUYOR.

BU İŞ ŞİKİ CI OLMAYA BAŞLADI.
AMA GÖZ IŞINLARIM_ LA YANGIN FISKIYE SİSTE_ MİNİ...
ÇALIŞTIRABİ_ LİRİM...
TAM DÜŞÜNDÜĞÜM GİBİ.. GÖRÜNMEZSİN AMA MADDESİN SU SENİ ORTAYA ÇIKARDI. BEN GÖRDÜĞÜM ŞEYİ...
YOKEDEBİLİRİM.
OONF!
DEVRELER CEVAP VER_ MİYOR. GÖRÜNMEZ OLAMIYORUM! DOKU_ NULMAZ DA...
BAY FİSK'İN PEŞİNATINI İADE ETMELİYİM...

BUNUNLA BAŞA ÇIKAMIYORUZ...

İNTİKAM BİRLİĞİNE HABER VERELİM.

İNTİKAM BİRLİĞİYLE ÇARPIŞMAYA HAZIR DEĞİLİM... EN AZINDAN...

KBLAM BLAM

..ŞİMDİLİK..

BUNLARIN İŞİ TAMAM... BAK...

DEMİR ADAM SUNTORION İLE KALSEDİYOR VE ONLARA ULAŞMAMIZ İMKANSIZ.

İKİMİZİN GÜCÜ BİRBİRİNE EŞİT..!

ÇIKMAZA GİRDİK.

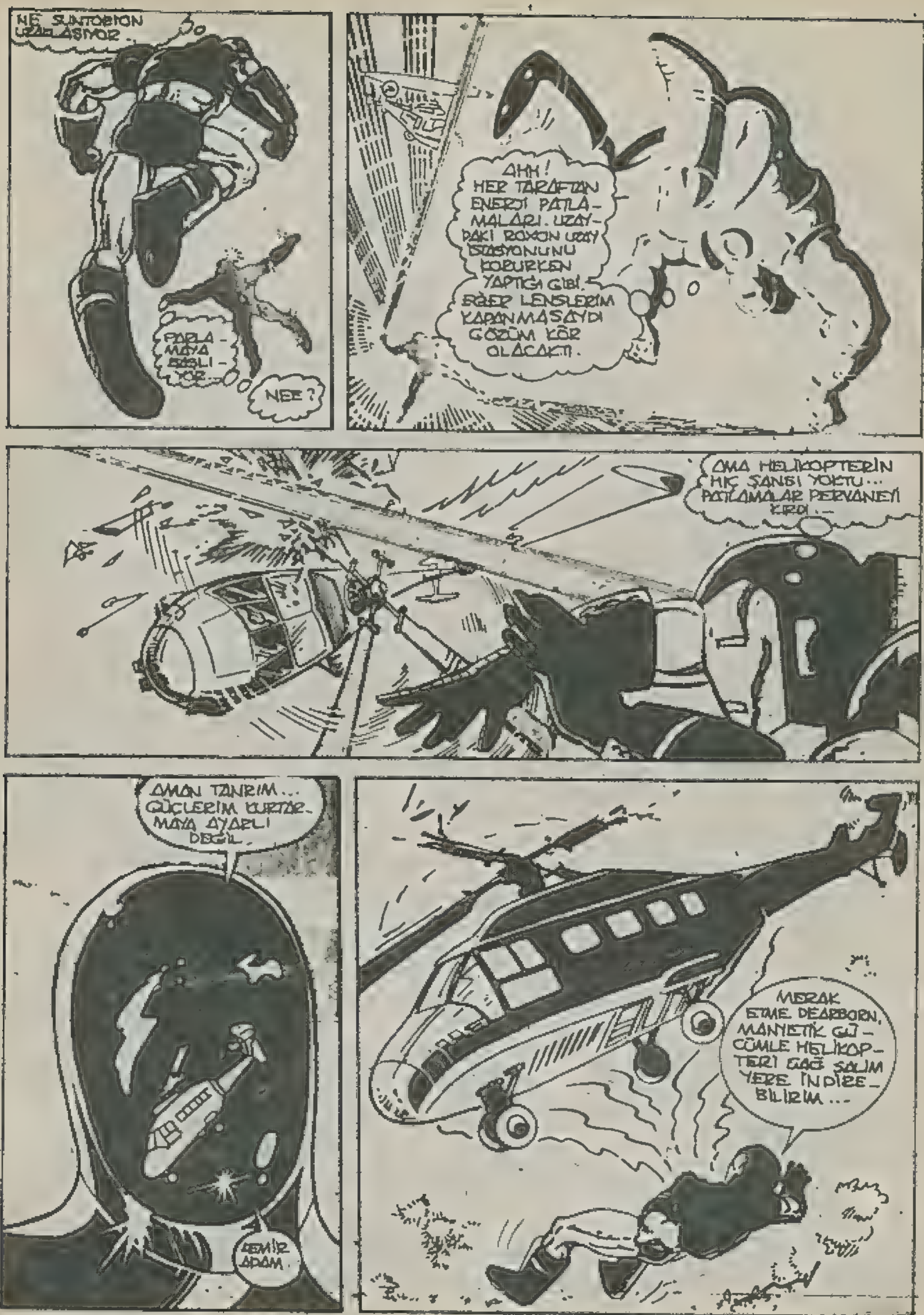
NE SUNTORION UZAKLAŞIYOR...
PARLAMAYA BAŞLIYOR...
NEE?
AHH! HER TARAFTAN ENERJİ PATLAMALARI. UZAYDAKİ ROXON UZAY İSTASYONUNU KORURKEN YAPTIĞI GİBİ. EĞER LENSLERİM KAPANMASAYDI GÖZÜM KÖR OLACAKTI.
AMA HELİKOPTERİN HİÇ ŞANSI YOKTU... PATLAMALAR PERVANEYİ KIRDI...
AMAN TANRIM... GÜÇLERİM KURTARMAYA AYARLI DEĞİL.
ŞEMİR ADAM.
MERAK ETME DEARBORN, MANYETİK GÜCÜMLE HELİKOPTERİ GAĞ SALIM YERE İNDİREBİLİRİM...

SAĞOL DEMİR ADAM...

GERÇEKTEN...

ION

AMA GERİSİNİ BEN HALLEDERİM.

Yİ MİSİN BILL?..

GANİRİM BAY DEARBORN. AMA O DEMİR KAFAYA ÖZELLİKLE TEŞEKKÜR ETMEK İSTİYORUM. NEREDE?

Yİ SOBU!

NE? KARGAŞADAN YARALANIP BİLGİSİ YARDAKİ BİLGİLERİ Mİ BOŞALTIYOR-SUN? BUNA..

- HAKKIN YOK.

HEMEN DUR!

YOKSA SENİ TUTUKLATTIRIRIM.

BUNU TEKRAR DÜŞÜN DEARBORN. MAHKEME ROXON'UN SAKLAMAYA ÇALIŞTIĞI ŞEYİ KOLAYCA ORTAYA ÇIKARABİLİR.

EVET.. AYRICA...

—O BİR İNTİKAM BİRLİĞİ ÜYESİ. BİZ DE YEDEKLERİNDEN -- MASUM İŞÇİLERİNİZİ O KATİL ANDROİDLERDEN KORUMAYA ÇALIŞTIĞIMIZI SÖYLERİZ.

PEKİ... PEKİ...

GİDİN.

ARTUR BENİM DOSTUM. KEŞKE KARŞI UÇLAR DA OLMASAK.

TAHMİNİMİZDEN ÇOK DAHA FAZLA UÇ OLABİLİR. ÖRNEĞİN O ANDROİDLERİ GÖNDEREN KİŞİ...

ORDUMDAN SİNYAL ALAMIYORUM. ÜNİVERSİTEDEKİ GÜVENLİK ÖNLEMLERİNİ DE ARTIRMIŞLAR. BU İŞ ZOR OLABİLİR.

O ZAMAN BİRBİRİMİZE YARDIM EDELİM..

KİM..?

BEN PEDA KİMLİĞİNİ TEMSİL EDİYORUM.

HAYDUT BİZE ORADA BULUNDUĞUNDAN VE AMACINDAN SÖZ ETTİ. SEN YAPAY VİBRANYUMU İSTİYORMUŞSUN. BENİM İŞVERENİM İSE SADECE SIRLARINI İSTİYOR. TİCARİ AÇIDAN İKİMİZ DE BAŞARAMADIK. AMA BİRLİKTE ÇALIŞIRSAK İSTEDİĞİMİZİ ELDE EDEBİLİRİZ.

İNSANLARLA İŞBİRLİĞİ YAPMAKTAN NEFRET EDERİM. AMA BAZEN HAYATTA SONUÇLAR İÇİN BU GEREKLİ OLUYOR.

BİRBİRLERİNE GÜVENİM YOKTU.

AMA BİRBİRİMİZE İHTİYACIMIZ VARDI.

ŞİMDİLİK.

ERTESİ SABAH DEVLET ÜNNERSİTESİNDE

ŞURAYA BAK. NE KADAR ÇOK POLİS VAR.

M!...

BELKİ SONUNDA BOYSON BURADAN TAMAMEN ETEĞİNİ ÇEKER.

VE BİZİM TARIM DENEYLERİMİZE DAHA ÇOK İLGİ GÖSTERİRLER.

HAYDİ GEL. BİR DENEME DAHA YAPALIM.

BAŞARA ÇALIŞIR GİBİ GELİYOR

ELBETTE. EĞER BU DENEY BAŞARIYA ULAŞIRSA DÜNYA BİR DAHA ASLA AYNI OLMAYACAK.

BU ARADA ÜNİVERSİTE LABORATUVARININ BODRUMUNDA SENTETİK VİBRANYUM SANDIKLARI... DEĞİŞİYORDU..

ÇİVİLER VE METAL BANTLAR GEVŞEYİP AÇILIYORDU.

GENÇ ABİSTANIN SÖZLERİ YENİ BİR ANLAM KAZANIYORDU..

"DÜNYA BİR DAHA ASLA AYNI OLMAYACAK...

İKİNCİ BÖLÜM SONU

ÜÇÜNCÜ BÖLÜM

KRALLAR KORKMAZ

WILSON FİSK GÜÇLÜ BİR ADAMDIR. O NEW YORK'UN "SUÇ KRALI" ÜNVANINI BOŞUNA ALMADI...

– KAZANDI.

VE BUNU HİRSIYLA, ZEKASIYLA VE SİNDİRME METOTLARIYLA ELDE ETTİ...

BU MUHAFIZLAR OFİSİNİN ÖNÜNDE BOŞUNA DURMUYORLARDI. BÖYLE EMİR ALMIŞLARDI, YOKSA O UĞURSUZ YARATIĞI GÖRÜNCE...

... KAÇACAK DELİK ARARLARDI.

BANA TEŞEKKÜR ETMELİSİN ULTRON – ÇÜNKÜ SANA İLGİNÇ BİR GİRİŞ YAPMAN İÇİN HARİKA BİR FIRSAT...

... TANIDIM.

SIRADAN BIRI GIBI YURUYUP GELMEK HO-SUMA GITMIYOR FISK.

YETER ARTIK.

"KIYAFET DEGIS-TIRMEK BENI DÜSÜNE-MEDIGIN KADAR COK SIKIYOR...!..."

SENİNLE AYRINTILARI BURADA KONUŞMAK İSTEDİM. SEN BİR İŞADAMIYIM

LAĞIMDA İŞ KOMUŞMAK--YANİ SENİN TERCİH ETTİĞİN YERDE BENİM KİTABIMA UYMAZ.

TIK

İKİMİZ DE AYNI ŞEYİN PEŞİNDEYİZ. ROXON ENERJİ ŞİRKETİNİN GEÇENLERDE ÜRETTİĞİ YAPAY VİBRANYUM.

SEN VUCUDUNA GÜÇ KAZANDIRMAK İÇİN İSTİYORSUN.

DAHA ÖNCEKİ GİRİŞİMLERİMİZ BAŞARISIZLIKLA SONUÇLANDI. ONUN İÇİN KUVVETLERİMİZİ BİRLEŞTİRMEYİ TEKLİF ETTİM. BENİM BAĞLANTILARIM DEVLET ÜNİVERSİTESİ AMBARLARINA GİRMENİ SAĞLAYABİLİR.

İNSANLARLA İŞBİRLİĞİ HOŞUMA GİTMİYOR. AMA MECBURUM. AYRICA DÜNYAYI İNSANLARDAN TEMİZLEDİĞİMDE...

BEN İSE PARA KAZANMAK İÇİN.

KARŞILIK OLARAK BİR NÜMUNE GETİRİRSİN. BİLİM ADAMLARIM İNCELEYİP ÇOĞALTABİLİR. ANLAŞTIK MI?

KİNGPİN ARTIK SORUN OLMAYACAK...

ANLAŞTIK.

HARİKA. TERZİMİ ARAYACAĞIM. SANA YENİ BİR KIYAFET BULSUN. BÖYLECE FARKEDİLMEDEN İNİNE DÖNERSİN.

82 BEDEN FALAN...

O GÜN BAŞKA GRUPLAR DA İŞ ÜZERİNDEYDİ. STARK ŞİRKETİNDE...

...KAHRAMANLAR TOPLANTISI VARDI.

DEMİR ADAM, KARA PANTER VE OLAĞANÜSTÜ ÖRÜMCEK ADAM.

KORKARIM BU BİLGİLER YETERSİZ.

SANIRIM ROXON'UN BİLGİSAYARLARINDA İSTEDİĞİMİZ HER TÜRLÜ BİLGİ VARDI...

...AMA ARTUR DEARBORN...

...ONLARI YÜKLEMEMİ ENGELLEDİ.

SUNTURION OLMADIĞI ZAMANLARDA BİLE ONDAN KORKULUR.

BÜTÜN ÖĞRENEBİLDİĞİMİZ SES EMEN VİBRANYUMUN YAPILMASINDA BİR ÇEŞİT DAYANIKLILIĞIN SÖZ KONUSU OLDUĞU.

BUGÜNE KADAR VİBRANYUM SADECE ÜLKEMDE, WAKANDA'DA BULUNUYORDU.

BENCE ROXON'LA KONUŞUP BU MADDENİN İMALATINI DURDURMALARINI İSTEMELİYİZ.

SAKİN OL CALLA! VİBRANYUMUN WAKANDA'NIN EKONOMİSİNİ TEHDİT ETTİĞİNİ BİLİYORUM AMA ROXON TEHLİKELİ BİR DÜŞMAN OLABİLİR.

ÖNCE NELER DÖNDÜĞÜNÜ ÖĞRENMELİYİZ.

İLGİNÇ OLAN NE BİLİYOR MUSUNUZ?

...YAPAY VİBRANYUM MADENİ VE ORGANİK MADDELERİN KARIŞIMI OLABİLİR. BUNU ARAŞTIRMALIYIZ.

BELKİ.. AMA ŞU ANDA DAHA ACİL SORUNLAR VAR.

ROXON FABRİKASINDA GÖRDÜĞÜMÜZ ANDROİDLER GİBİ -ANLAŞILAN BASKIDA BİR DA ANİ ŞEYİN PEŞİNDE...

AMA KİMLER?

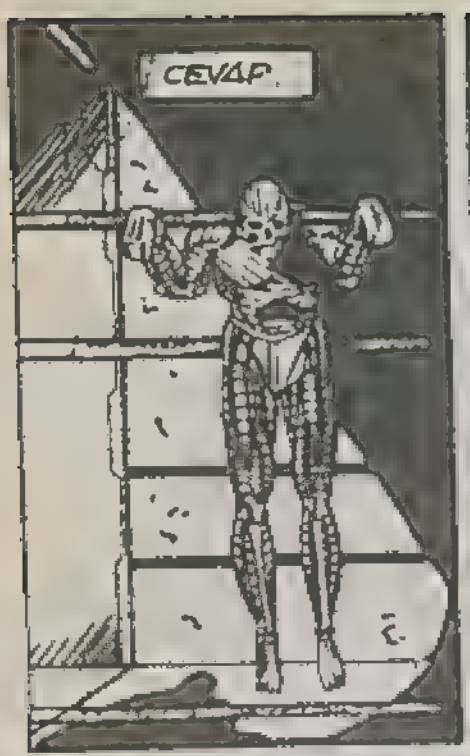
CEVAP.

HMMMMMMM

FLAMM

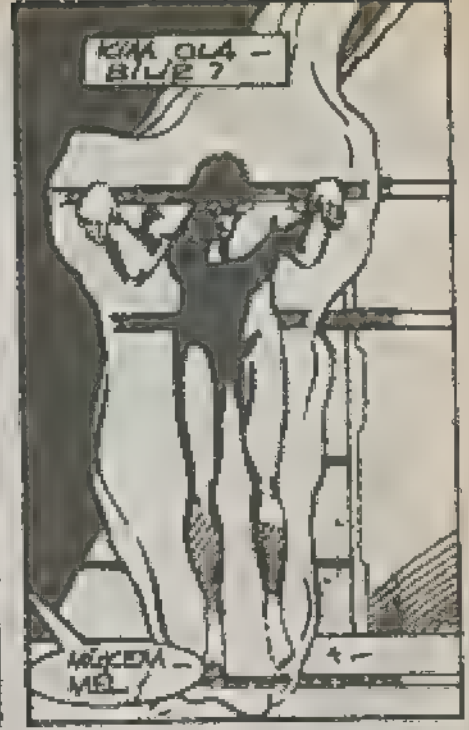
KİM OLA-BİLİR ?
MÜKEM-MEL

YENİLEBİLEN SES ÇIKARMA-YAN ASKER-LER.
İYİ BİR ORDU...
YAKINDA TÜM DÜNYA-YI BUNLAR DOLDURA-CAK...

YÜCUDUMA SENTETİK VİBRAN-YUM İLAVE ETTİ-ĞİM ANDA BU AP-TAL DÜNYAYI YENECEK GÜCE KAVUŞACA-ĞIM.

VE TÜM CAN-LILAR Ö-LECEK.

BU SIRADA KÖSİLER DEVLET ÜNİVERSİTESİNDE DEPOLANAN YAPAY VİBRANYUMU KORDON ALTINA ALMIŞLARDI.

BU ARADA PETER PARKER FEN BİNASINDA YÜRÜYORDU.

KARA PANTER BENİMLE BULUŞACAKTI.

DEMİR ADAMLA PLAN YAPACAKTIK.

AMA ÇALLA GÖZÜKMEDİ...

NE?

BAŞARDIK.

BELKİ.

HAYDİ ETAN! BU MİKRO DALGA BOMBARDIMANI İLE...

HAYROLA? TARAMADA DEVRİM Mİ VAR?

ŞU ELEKTRON MİKROSKOBA BAKSANA PETE!

ŞU HÜCRELERDE BÜYÜK BİR GELİŞME YOK MU?

HEY BİLMEM.

BOTANİK BENİM ALANIM DEĞİL

ÖNEMLİ DEĞİL. SONUÇ MEYDANDA. TABİİ GÖREBİLENE.

İŞLEMDEN ÖNCE SADECE 13 DEKAMETRE İDİ. ŞİMDİ 15 OLDU.

BAŞTAN BERİ 15'Dİ. SEN ÜÇÜ BEŞ OKUMUŞSUN.

AH ŞU TARIMCILAR.

DIŞARDA OLUP BİTENLERDEN HABERLERİ YOK.

EVET... DENEYLER ÇOK ÖNEMLİ...

ÜRETİMİ ARTIRMAK İÇİN BİTKİ GELİŞİMİNİ HIZLANDIRMAYA ÇALIŞIYORLAR..

BU GERÇEKLEŞİRSE AÇLIK SORUNU ÇÖZÜMLENEBİLİR.

AMA ŞU ANDA BENİM AKLIM ÇALLA'DA...

NEREDE ACABA.? YOKSA...

OLAMAZ!

ROKON DA MI?

ROKON

VİBRANYUM ÜRETİMİYLE İLGİLİ NAHOŞ DELİLLER VAR ELİMİZDE...

ÜRETİMİ DURDURMALISINIZ. YOKSA YETKİMİ KULLANARAK BEN DURDURURUM.

BOY MALE!

BANA KALIRSA SAYIN KRAL...

BLÖF YAPIYOR SUNUZ.

SANIRIM BENİ ANLAMADINIZ.

PEKÂLÂ

BLÖF YAPIYOR AMA..

..YİNE DE..

HALLETME BÖLÜMÜ? UFAK BİR İŞ VARDI. SESSİZ ALETLER..

GÖRÜNMEDEN!

ÇABUK!

DİĞERLERİ HAKLIYMIŞ.. ADAM BENİ HİÇ CİDDİYE...

-AMA DİYOOO

YERE YATIRIN!

BAĞIRMASINA FIRSAT VERMEYİN!

ANLAŞILAN PATRONUNUZ SİZE SÖYLEMEYİ UNUTMUŞ.

KRALLAR BAĞIRMAZ!

AMA SİZE HOŞGÖRÜ GÖSTERDİĞİMİ SANMAYIN.

ASLINDA-

-TAVRINIZI HİÇ BEĞENMEDİM.

SİLÂHSIZ BİRİNE SALDIRILMAZ.

ONURLU BİR İNSANIN SİLÂHA İHTİYACI YOKTUR.

SİZİN GİBİLERE KARŞI HELE HİÇ..

UFAK BİR YARDIMA DA MI?

UH...

ÖRÜMCEK ADAM..

BAK BU SERSERİLERİ KİMİN GÖNDERDİĞİNİ BİLİYORUM.

AMA ÜZERİNDE ROXON KİMLİĞİ YOK.

AYNEN.

OKUN İÇİN EN İYİSİ ÜNİVERSİTEYE DÖNÜP YENİ BİR ŞEYLER ÖĞRENMEK...

DEMİR ADAM.

ARKADAŞLARIMLA BULUŞMAYA GELDİM ARTUR.

UMARIM SÖYLEMEK İSTEDİĞİN BİR ŞEY YOKTUR.

ŞEY... SANIRIM BAZI ŞEYLER VAR.

AMA BOXON'UN HALKIN GÜVENLİĞİNİ TEHLİKEYE ATACAK BİR ŞEY YAPABİLECEĞİNE İNANMIYORUM.

EĞER ARAŞTIRMA İÇİN ZAMAN VERİRSENİZ.

BU NE?

ASKERLER!

DEARBORN SİZ MİSİNİZ? BAZI GÜVENLİK ÖNLEMLERİ ALACAĞIZ. KAĞITLARDA GEREKLİ BİLGİ VAR.

BU İMZALARI TANIYORUM. İZİN ÜST MAKAMLARDAN ALINMIŞ AMA NİYE BENİM HABERİM YOK?

BENİM SORUNUM DEĞİL.

HAYDİ SİPERİ KURUN!

BU SIRADA BİNANIN BODRUMUNDA...

BİR SİGARA YAKAYIM.

KARIM EVDE İÇMEME İZİN VERMİYOR.

HAYDİ DOSTUM. GİDİYORUZ.

TUH!

PEKALÂ! SU SİLÂHIMI...

ALÂ-

...YIM DA...

DEMİR ADAM ŞİMDİ BAY HALE İLE KONUŞ - TUM NÖBET DEĞİŞİMİ KONUSUNDA HİÇBİR BİLGİSİ YOK.

BU İŞTE BİR...

"TERSİK VAR"

BU BİR ÇE - ŞİT ENERJİ ALANI..

BUM!!!

ŞİMDİ DE MUHAFIZLAR ATEŞ EDİ - YOR.

IŞIN SİLAHIM - LA HALLE DE...

..OH! YOO... ALANA YAPIŞTI YANIYOR.

METOLDEN YAPILMIŞ. ANDRO - ID...

VİBRANYUM

ŞIRAK

IŞINIM, YETERLİ OLMU - YOR.

İŞE YARA - MADI. İÇİNE GİREMİYORUM DEARBORN.

ÖNEMLİ DEĞİL DEMİR ADAM..

BEN GİDERİM.

DEARBORN KILIK DEĞİŞ - TİRECEK.

... KENDİNİ İÇERİ ...

BİR ANORMALLİK YOK. DUR... YER KABARIYOR.

BİRİ. ENERJİ ALANINI YARMAYI BAŞARMIŞ OLMALI... BÜYÜK...

... BİR ŞEY...

ONU DURDURMALI - YOKSA...

MİKRODALGA IŞINLARIMLA...

BU İŞLE İLGİNİ ÖĞRENİNCE METOTLARINI ARAŞTIRDIM, SUNTURION NUMARALARINI ÖĞRENDİM...

ÖRNEĞİN DÜN YANIN ENERJİ IŞININA GİREREK...

-ONA KARŞI IŞIN GÖNDERMEK GİBİ...

OONF

TUH.. BU ARACI YAPAY VİBRANYUMU ÇALMAK ÜZERE TASARLA-MIŞTIM...

SALDIRI ARACI MAHVET-TİM. KONTROLLER CEVAP VERMİ-YOR.

STRATEJİ-DE DEĞİŞİK-LİK YAPMALI-YIM. TAŞIYA-BİLECEĞİM KADARLA LA-BORATUARIMA DÖNECE-ĞİM.

SONRA BUNU İNCELEYİP ÇOĞALTACAĞIM. KINGPİN'E GELİNCE..

O DA KEN-Dİ ÖRNEĞİ-Nİ KENDİ ALSIN.

HEMEN PEŞİN-DEN...

...DUR! BU SANDIKLARIN BURADA NE İŞİ VAR? AÇILMIŞ VE VİBRAN-YUM KAPSÜLLERİ DÖKÜLMÜŞ...

AMAN TANRIM! TÜM METAL PARÇALAR ERİMİŞ...

HEY! BU ENERJİ ALANI DA NE?

BİRİ KURMAK İÇİN İZİN ALMIŞ. POLİS YERİNE DE ANDROİDLERİ KOYMUŞLAR.

AMA KİMİN BU KADAR BÜYÜK POLİTİK NUFUZU VAR?

BÖYLE BİRİNİ TANIYORUM.

KINGPIN. AMA ONUN ROBOTLARLA NE İLGİSİ VAR?

AMA DAHA ÖNEMLİ SORUNLAR VAR.

SİZE SÖYLEMEYEN BİR ŞEY VAR...

HAM VİBRANYUM SABİT DEĞİL. ZAMANLA MADENLERİ ERİTEN ANTARTİK VİBRANYUMA DÖNÜŞÜYOR.

BOXON YAPAY MADDEYİ MİKRO DALGA İLE SABİT HALE GETİRİYOR AMA SONUÇTA MADDE YİNE ÇÜRÜYOR.

TARIM DENEYLERİ. BAZI ÖĞRENCİLER MİKRO DALGALARLA BİTKİ ÜRETİMİNİ HIZLANDIRMAYA ÇALIŞIYORLAR.

BU DENEYLER SENTETİK MADDENİN ORGANİK BÖLÜMÜNÜ ETKİLEYİP DAHA ÇABUK YAŞLANMASINA NEDEN OLDU..

YÜRÜ PANTER! O DENEYLERİ DURDURMALIYIZ.

O ANDROİDLERİN ARKASINDA KİMİN OLDUĞUNU DA ÖĞRENMELİYİZ.

MEKANİK BİR ADAMDI.

BAŞIMIZ DERTTE!

ANDROID MUHAFIZLAR KENDİLERİNE SALDIRACAĞIMIZI SANDILAR.

ARALARINDAN GEÇMELİYİZ.

EVET.. GERÇEKTEN ANDROİTMİŞLER.

ÖYLE AMA BUNLARDAN MİLYONLARCA VAR.

ÖRÜMCEK ADAM BİTKİ LABORATUVARINA GELİR AMA BENİ YALNIZ BIRAKMAK İSTEMİYOR.

Tİ AMA AKILLICA DEĞİL...

BUNLAR GERÇEKTEN BAŞ BELASI..

KORKU NEDİR BİLMİYORLAR...

DOĞRU DÜ-
RÜST SAVAŞ-
MAN DA BİL-
MİYORLAR.

YETTİ ARTIK.

SWAPASH!

MEKANİK ADAMIN KANALİZAS-
YONA DOĞRU GİTTİĞİNDEN
EMİN MİSİN ?

ELBETTE
İNİ ORASI...
ÇOK DİKKAT-
Lİ...

...OLMALI-
YIZ.

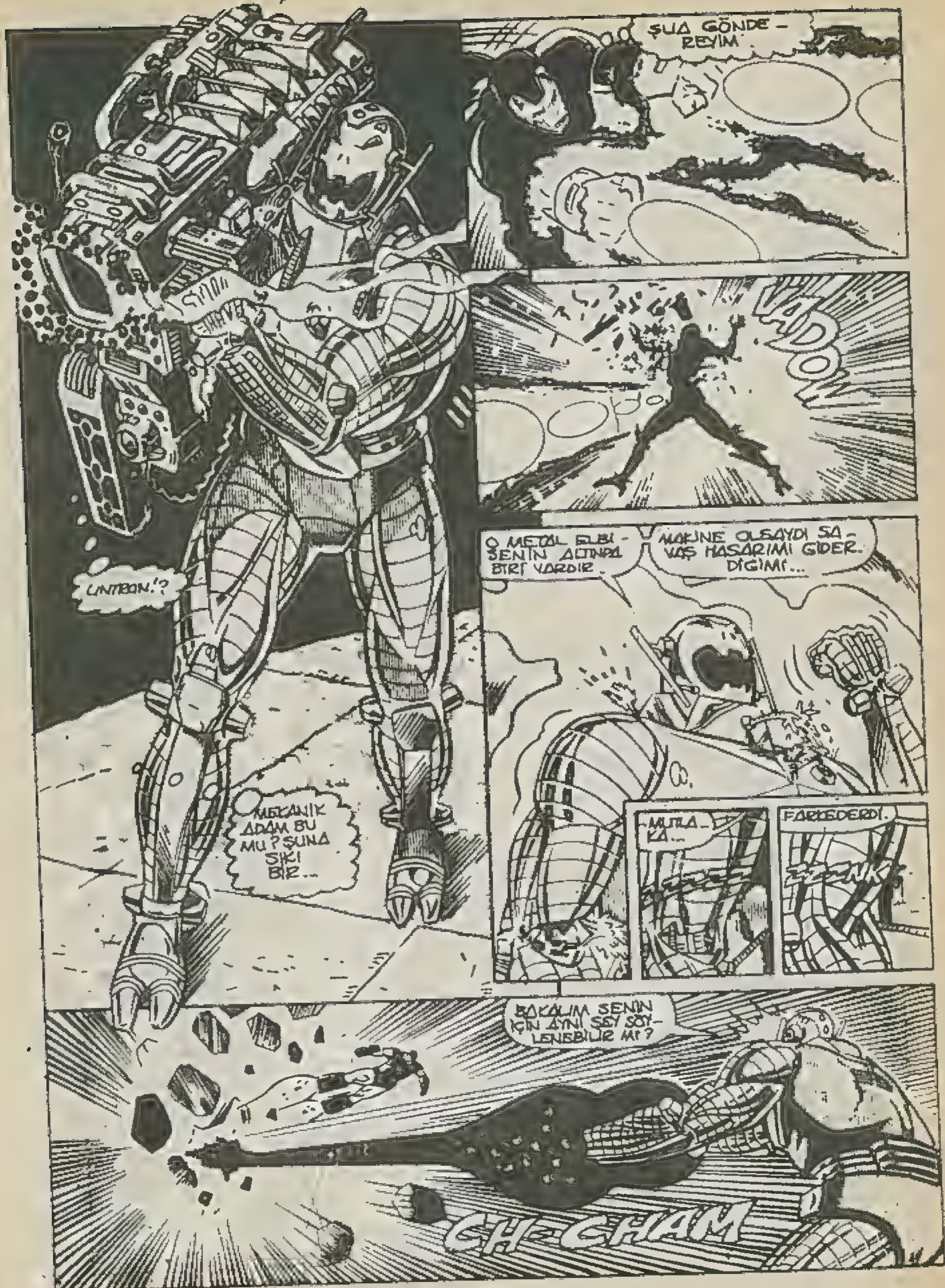
ŞUA GÖNDE-REYİM.
VADOW
UNTRON!?
MEKANİK ADAM BU MU? ŞUNA SIKI BİR...
O METAL ELBİ-SENİN ALTINDA BİRİ VARDIR.
MAKİNE OLSAYDI SA-VAŞ HASARIMI GİDER-DİĞİMİ...
MUTLA-KA...
FARKEDERDİ.
BAKALIM SENİN İÇİN AYNI ŞEY SÖY-LENEBİLİR MI?
CH-CHAM

ROBOTLARDAN NEFRET EDİYORUM.
BEN DE..
ÇOCUKLAR DIŞARISINI SEYREDİYOR. NEYSE BİZİ DURDURMAYA ÇALIŞMAZLAR.
NE? MAKİNELER KAPATILMIŞ BİLE. BELKİ DE DENEYİN BU BÖLÜMÜNÜ BİTİRDİLER.
BRR-B-BMM
AMAN TANRIM. METAL BÖLÜMLER ERİYOR. ANTARTİK YIBRANYUM HALA ETKİLİ DEMEK.
...ZİNCİRLEME REAKSİYON SAYESİNDE...
DUNAR SÜRÜNGENİ, NERDESİN? SENİ TELEFONDAN İSTİYORLAR.
BENİ Mİ? KİM?
İSTER İNAN İSTER İNANMA...
FİSK DİYE BİRİ.
ADAMLARIM DURUMU ANLATTILAR BEVGİLİ ŞEHRİMİZE BEN DE YARDIMCI OLMAK İSTİYORUM. TARAYICILARIMDAN ALDIĞIM BİLGİLERİ AKTARARAK...
BUNU NEDEN YAPIYORSUN KINGPİN? NİYETİN NE?
SÖYLE DİYEBİLİRİM.
KİMSE FİSK'E VERDİĞİ SÖZÜ BOZAMAZ.

İNTİKAM BİRLİĞİ BU GERZEKLE BAŞA ÇIKMAKTA EPEY GÜÇLÜK ÇEKMİŞTİ. BAKALIM BEN... NE... BİRİ ARIYOR.
DEMİR ADAM.
BEN ÖRÜMCEK ADAM SORU SORMA. SADECE DEVRELERİNİ BELİRTECEĞİM FREKANŞTAN SES DALGALARI GÖNDERECEK ŞERİLDE AYARLA.
HAZIR OL! HAYDİ!
NE? EK YERLERİM KİTLENİYOR. KIMILDAYAMIYORUM.
GÖZLERİNİ KORU DEMİR ADAM!
BAŞKA ŞANSIMIZ OLMAYABİLİR. ONA ENERJİ SOKU UYGULAYACAĞIM.
BU ULTRON'A NE YAPTIĞINI BİLİYORUM AMA TUNELİN TEPESİ AŞAĞIYA İNDİ...
O, YAPAY VİBRANYUM SANDIĞI DEĞİL Mİ?
EVET AMA BİZİM ULTRON'U ARAMAMIZ GEREKMİYOR MU?
ZAMANIMIZ YOK. ALDIĞIM SİNYALLERE GÖRE YUKARDA İŞLER İYİ GİTMİYOR. ULTRON'UN KALINTILARI İÇİN DAHA SONRA DÖNERİZ.
AMA ONLARI BULAMAYACAKSINIZ. AMA BEN, BİR GÜN SİZİ BULACAĞIM.
MUTLAKA...

ÇALINTI VİBRANYUM — MU DİDİK BURADAKİ HABERLER NE ?

İYİ DEĞİL... BİZ...

BAKIN! METAL BANTLAR! ANTARTİK ETKİSİ YAYILIYOR.

İŞTE BUNDAN KURTULACIM.

BEN DE UZAKLAŞSAYIM.

NEYSE Kİ BOZULAN VİBRANYUM KUVVET ALANININ JENE RATÖRLERİNİ ÇOKTAN ERİTMİŞ BİLE.

ERİMEYİ NASIL DURDURACAĞIZ BİLMİYORUM ÖNLEM ALAMAZSAK TÜM MANHATTAN'A YAYILACAK VE KÖPRÜLERİ GAZ BOBİNLERİNİ V.S. YOK EDECEK.

YÜZLERCE İNSAN ÖLECEK.

AMA YAPAY VİBRANYUMU İMHA EDEMEYİZ. BU YAYILMASINI KOLAYLAŞTIRIR. BUHARLAŞMAYI SAĞLAYACAK BİR ALET YAPMAK İÇİN ZAMAN YOK.

EĞER SENTETİĞİN TEK SORUNU METALİ ERİTMEKSE, BELKİ ONU METALİN ZATEN SNI OLDUĞU YERDE YOK EDEBİLİRİZ.

...DÜNYANIN MERKEZİNE...

SUNTURON! SEN MADDEYİ GEÇİCİ OLARAK ENERJİYE DÖNÜŞTÜRÜP SONRA BAŞKA BİR YERDE YENİDEN FORM VEREBİLİYORSUN. VİBRANYUMU DÜNYANIN MERKEZİNE IŞINLAYABİLİRSİN.

YA VOLKANLA YÜZEYE ÇIKARSA?

ÖNEMLİ DEĞİL. YÜKSEK ISI BİLİŞİMİN ORGANİK BÖLÜMÜNÜ MAHVEDECEĞİ İÇİN GERİYE SADECE KAYA PARÇASI KALACAK!

NE DİYORSUN?

ÜZGÜNÜM! TEKNİK OLARAK BU ROXON'UN MALI. GEREKLİ MALI ALMADAN...

...YOK EDEMEM.

ÖYLEYSE...

— İŞ BANA DÜŞÜYOR.

DEMİR ADAM MERKEZE İNMEYE BAŞLADI.

BİR MİL İKİ MİL...

GÜÇLÜ IŞINLARIYLA TAŞI TOPRAĞI DELİP YORDU...

BELKİ DE BU DEMİR ADAM İÇİN EN ZOR DENEYDİ...

SONUNDA ÖNÜ MAGMAYA ULAŞTI.

ÜZERİNDEKİ ÇOK GELİŞMİŞ BİLGİSAYARLARLA BAZI HESAPLAR YAPTI.

VE YUKARI DOĞRU BİR DELİK DAHA AÇTI.

BUNUN SONUCUNDA...

YER YARILIYOR...

YİBRANYUM AŞAĞIYA ÇEKİLİYOR.

SANDIKLARLA BİRLİKTE BİNA PARÇALARI DA İNİYOR AŞAĞIYA AMA ÇARE YOK.

NEYSE Kİ BİNA BOŞTU...

BEN DE BİR AN ÖNCE YUKARI ÇIKMALIYIM. ZIRHIMDAKİ SOĞUTMA SİSTEMİ DURMAK ÜZERE

YAPAY VİBRANYUM UN ARKASINDAN TÜNELİ KAPATACAĞIM.

BİTTİ.

BİR SAAT SONRA..

HİÇ DEĞİLSE BU İŞTEN OLUMLU BİR ŞEY ELDE ETTİK. ARTIK ÜLKEM WAKANDA'YA ...

...EKONOMİMİZİN KURTULDUĞUNA EMİN OLARAK DÖNECEĞİM

DEARBORN!

ŞİRKETTE MUHALİF BİR GRUBUN VİBRANYUM İŞLEMİ İLE İLGİLİ BİLGİLERİ YANLIŞ UYGULANDIĞI ORTAYA ÇIKTI ONLARLA GEREKEN SEKİLDE İLGİLENİYORUZ.

BUNU DUYDUĞUMA SEVİNDİM.

BİR AÇIKLAMASI OLDUĞUNU BİLİYORDUM. ROYCE'UN BİLE BİLE HALKI YANILTMAYACAĞINA EMİNDİM.

ÜMİTSİZ VAKA....

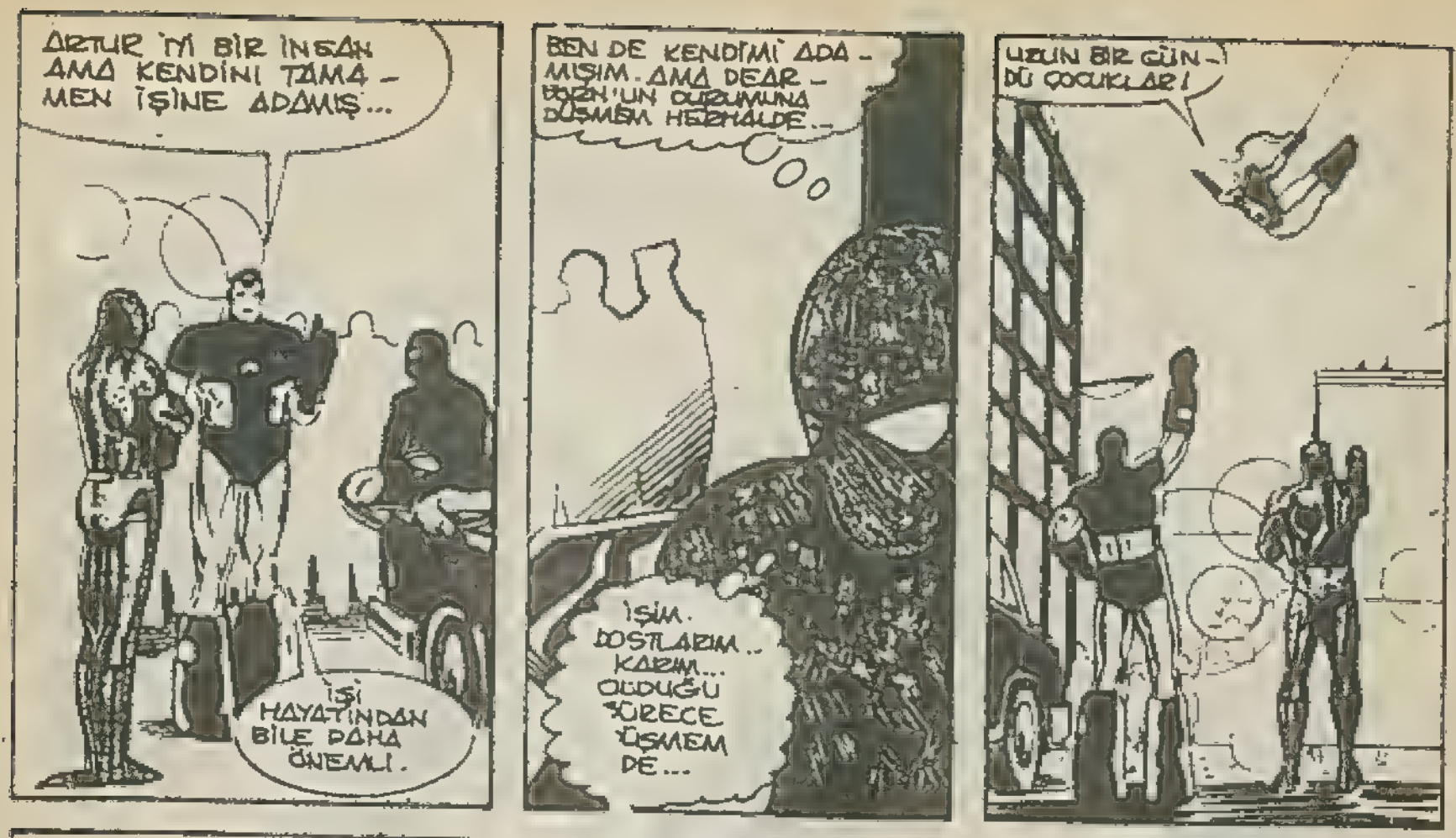

BU MACERANIN SONU

YILANLI TAĞUN SONU

BEŞİNCİ BÖLÜM

HAH!

NAGA RUHUNU PARÇALAYIP, İÇİNDE KORKU ZEHİRİNİ AKITMAYA YEMİN ETTİ!

VE SONUNDA, BÜTÜN TANIKLAR ŞAHİTTİR Kİ BAŞARDI!

KALBİMİ PARÇALAMIŞ OLABİLİRSİN İĞRENÇ MAHLUK.. AMA RUHUMU DEĞİL!

ŞİMDİ SENDEN İNTİKAM ALACAĞIM!

HAYIR, NAMOR! NAGANIN DAVRANIŞLARI ONU KÖTÜ GİBİ GÖSTERİYOR..

AMA, KARDON ULU EFENDİSİNİ KORUMAK ZORUNDA.. KARDON.. KRALIN EN ÖNEMLİ MUHAFIZLARINDANDIR!

BENİM NAGADAN BAŞKA KİMSEYLE KAVGAM YOK, LEMURYALI!

İNTİKAMIMI İGELLİYEN HERKES PİŞMAN EDECEK!

UHHHH!?

GÜZEL! DEV BAYILDI!

EĞER O NAMOR'UN İNTİKAM YUMRUĞUNA DAYANAMIYORSA..

DİĞER MUHAFIZ-LARDA DAYANA-MAZ!!

ULU NAGA'YI KORUYUN! HİÇ KİM-SE DOKUNMA MALI KUTSAL EFENDİMİZE AHHHH!

BEH! NAGA'NIN O SERSEM HİZM-ETKARLARA İHTİ-YACI YOK!

NAGA'NIN YILANLI TACI VAR!

TAA BURALARA KADAR YOK ET-MEK İÇİN GEL-DİĞİN TAÇ...

HEDİR BU BAŞIMA GE-LENLER! YİNE HA-VAYA FIRLATTI BENİ.. KIRIK BİR KUKLA GİBİ!

..ŞİMDİ SENİ YOK EDE-CEK!

YILANLI TACIN NE KORKUNÇ BİR GÜCÜ OLDUĞUNU HATIRLAMAĞA NE GEREK VAR..
SIRF O CEHENNEM BAŞLIĞI YOK ETMEK İÇİN OKYANUSLARI AŞMADIM MI BEN?
ŞU ANDA YAŞIYORUM.. AMA HER ŞEY DÜŞMANIMIN ELİNDE!
ŞİMDİ ZAYIF DÜŞTÜM AMA KAFAMI KULLANABİLİRİM!
DENİZALTI PRENSİ ÇOK DOĞRU KONUŞTU
NAGA NİYE KENDİNİ, BU EĞLENCEYİ SEYRETMEKTEN MAHRUM ETSİN.. ÖLÜMSÜZ SAVAŞÇILARIMIZIN ONU MAHFEDİŞİNİ GÖRMEK İSTİYORUM!
YALVARIRIM SİZE EFENDİMİZ BÖYLE BİRŞEY YAPMAYIN!
NAMOR ATLANTA'NIN PRENSİDİR!
DAHA MERHAMETLİ BİR SONA LAYIKTIR!
NAGA!
BENİ ÖLDÜRMEK İSTİYORSAN, SAVAŞARAK ÖLMEK İSTİYORUM.. SENİN İÇİN EĞLENCELİ OLUR!

ONU YALNIZCA NAGA BİLİR!
BURADA ADALET BEN DEĞİLMİYİM?
EVET ULU EFENDİMİZ.. AMA KARDON SİZİNLE MUHAFIZLAR ADINA KONUŞUYOR
YILANLI BAŞLIĞIN BULUNMASI İÇİN SİZE SADAKATLE HİZMET EDEN MUHAFIZLAR!

BEH.. MUHAFIZLARMIŞ..
İŞTE NAGANIN O APTALLARA LAYIK GÖRDÜĞÜ SON!
ONLAR İÇİN EN BÜYÜK ÖDÜL ÇABUK ÖLÜM!
HAYIR! HAYIR!
RRHHH!

HÜKÜMDARIN KAPISINDA TOPLANMIŞ HALKTA EN AZ NAMOR VE KARDON KADAR ŞAŞIRMIŞTI..

ONLARI.. ÖLDÜRDÜ!

EN SADIK ADAMLARINI ÖLDÜRDÜ!

LEMURYA'YI BİR KATİL YÖNETİYOR!

AMA NE YAPABİLİRİZ KI?

BAKIN! KARDON BİLE ONA KARŞI ÇIKIYOR!

VURUN LORD'UM KARDON'UDA GÖLGELER ÜLKESİNE GÖNDERİN!

SEFİL HAYATININ HİÇ DEĞERİ YOK..

ARKADAŞLARI GİDERKEN, O BU DADA KALMAK İSTEMİYOR!

SUS, APTAL!

..AMA NAGA'YA YARARLI OLABİLİRSİN!

BİRİ KRALIN ADALETİNİ YERİNE GETİRMELİ.. ONUN KORKUSUNU YANSITMALI!

BU SEN OLACAKSIN, NAGA SENDEN BİNLERCEYE KADAR!

KARDON! KÖRMÜŞ!

O TACI SENİN GİBİ BİRİNE ASLA TESLİM ETMEMELİYMİŞ!

GETİRDİĞİNE ŞÜKRET, ÇALIAK YALANCI!

YAŞAMANA ONUN İÇİN İZİN VERİYORUM!

BİR SEBEBİ DAHA VAR...!

AMA BU KADAR SÖZ YETER!

NAMORLA BİRLİKTE ARENAYA GİDECEKSİN.. ARENAYA VE ÖLÜME!

YİNE ELİYLE İŞARET YAPTI VE GÖCÜM AZALDI!

SAATLERMİ GEÇMİŞTİ YOKSA DAKİKALARMI..? DENİZALTI PRENSİ UYANDIĞINDA KENDİNİ MUAZZAM BİR DENİZALTI ARENASINDA BULMUŞTU..

DEMEK BÜTÜN LEMURYA HALKI ARAMIZDAKİ SAVAŞI SEYRETMEYE GELDİ NAGA!

AVUCUMUN İÇİNDEN KAYIP GİDEN KUM TANELERİ BUNUN BİR HAYAL ÜRÜNÜ OLMADIĞINI SÖYLÜYOR..KOLLARIMDA TUTTUĞUM KIZ KADAR GERÇEK BU GÖRDÜKLERİM! BU GÜN ZALİM EGEMENLİĞİNE SON VERECEĞİM!

BU GÜN ÖLECEKSİN!

O SENİN KADERİN ATLANTALI..

ÖLEN SEN OLACAKSIN!

SİLAHLI ADAM EN KORKUNÇLARI!

CEHENNEM ÇUKURUNDAN SİLAHLI ADAMI ÇAĞIRIN!

NAMOR ZAYIFLADIĞI İÇİN ŞANSI YOK!

BU YABANCIYLA İŞİMİZ UZUN SÜRMİYECEK, YÜCE NAGA!

NASIL DA SESSİZ DURUYOR..KADERİNİ BİLİRGİBİ!

AZ SONRA KADERİNE KAVUŞACAK!

BUNLAR BENİM KORKUNÇ SİLAHLARIM, NAMOR! BALTAM VE OKUM İŞİNİ BİTİRECEK!

KAÇIRDIM!

AMA NAMOR YAKALADI!

BEN SENİN GİBİ HEDEFİ ŞAŞIRMAM..

ÖNCE SENİ O HAYVANIN ÜZERİNDEN İNDİREYİM!

MERHAMET, MERHAMET!

MERHAMET HA? NAMOR'UN MERHAMETİNİ TADACAKSIN BOYTARI..

AMA HAYATININ BİR DEĞERİ OLDUĞU İÇİN DEĞİL..

BİR UŞAK BİR PİYON OLDUĞUN İÇİN..

SENDE SEVGİLİ OORMA GİBİ ÇARESİZSİN BİR BAKIMA!

KAFİR İYİ SAVAŞIYOR! AMA GÜÇ VE CÜSSEDE OLUCÜCE BIRAKAN BİRİYLE BAŞA ÇIKAMAZ!

ULU NAGA.. HEPİMİZİ YOK EDEBİLECEK BİRİNİ SERBEST BIRAKMAZSINIZ DEĞİLMİ?

BUNA BEN KARAR VERİRİM KÖPEK.. SEN DEĞİL!

MUHAFIZLAR! GARGANTOSU ÇÖZÜN!

LEMURYALILARIN ADINDAN TİTREDİKLERİ KORKUNÇ YARATIK ÇÖZÜLMEYİ BEKLEMEDİ..

NEREYE KAÇACAKSIN, ARTAL.. NEREYE GİTSEN O SALAK YETİŞİR!

HERKES SENİN GİBİ KORKAK MI Kİ KAÇSIN!

NAMOR ELİNDEN DÜŞÜRDÜĞÜ SİLAHINI ALMAYA GİDİYORDU!

BALTAYLA KOLLARIN DAN BİRİNİ YARALADIRT;.

ÖTELİME BACAĞIMI YAKALADI...!

UNNHHH!

KAÇIN!

YOKSA KAFİRLE BİRLİKTE BİZ DE YOK OLACAĞIZ!

NAMOR'UN GÜCÜ DERİNLİKLERİN YARATIKLARI YANINDA HİÇ OLABİLİR..

AMA KAFAMI KULLANIRSAM BAŞARIRIM!

TEK ÜMİDİM DÜŞER GİBİ YAPMAKTA..

BAŞARDIM!

CANAVARIN BENİ YÜKLEMESİ BİR OYUN DEĞİL!

DÜŞTÜ - GÜMÜ GÜRÜLTÜ BENİ BIRAKTI..

UZAKLAŞIYOR...

TEK GÖZÜ İLE ARENADAKİ HALKI FARKETTİ.

EN KÖR NOKTADA OLDUĞUMA GÖRE TAM ZAMANIDIR..

SALDIRMANIN!

YAŞMOR DELİZ ALTI CANAVARI YAŞIYOR!

CANAVAR İSE ARENAYI ALT ÜST EDİYOR!

YALNIZ, O KAFİRİ Mİ DÜŞÜNÜYORSUN NAGA..

HALKINI HİÇ DÜŞÜNMÜYORMUSUN?

NAMOR GERÇEĞİ SÖYLEMİŞ!

NAGA'NIN TEK DÜŞÜNCESİ KUDRET GERİSİ VIZ GELİYOR!

NAGANIN CANAVARLARINDA SADECE KABA KUVVET VARDI.. AMA NAMORDA HEM GÜÇ HEM ZEKA VARDI...!

GARGANDOS DEDİKLERİ CANAVARIN KOLLARI ÇOK HIZLI..

AMA NAMOR ONDAN DA HIZLI!

AVINI OLA-CAK CANLIYA SON KEZ BAK, CANAVAR..

ÇÜNKÜ BİR DAHA BAKAMIYACAKSIN!

OLDU!

O KÖR GÖZÜ İLE ÇILGINA DÖNMÜŞ BİR HALDE..

BİZİ BİR-BİRİMİZE DÜŞÜREN SALDIRSIN!

GERİ ÇEKİLİN EFENDİMİZ.

ÇOK KOLLU CANAVAR BURAYA GELİYOR!

FARKETMEZ APTAL..

BECERİKSİZLİĞİNİN CEZASINI GARGASTON HAYATIYLA ÖDİYECEK!

YILANLI TAÇ GÜCÜNÜ TEKRAR GÖSTERDİ.. HERŞEYİ MAHFEDEN.. KİMSENİN KARŞILAŞMADIĞI BİR DÜŞMANDI BU.. SONUNDA..

CANAVAR AYAKLARIMIN DİBİNDE YATIYOR!

TABİİ NAGA'NIN ARZUSU GEREĞİ!

SEN CESUR BİR ADAMSIN! ONUN İÇİN SENİ ÖDÜLLENDİRECEĞİM!

SEÇİMİM ZOR OLMIYACAK!

BUNDAN SONRA SAVAŞACAĞIN HAYVANI KENDİN SEÇECEKSİN!

EN TEHLİKELİSİNİ SEÇİYORUM!

NAGA DENEN HAYVANI SEÇİYORUM!

NAGA ÖYLE YAPMIYACAK!

ATLANTALI ZAFER SARHOŞLUĞU İLE KENDİNİ KAYBETTİ!

OLUYU HEMEN ÖLDÜREBİLİRSİNİZ!

GEÇMİŞTE, NAGA LEMURYA SAMAŞÇILARININ EN GÜÇLÜSÜ İDİ..

VE KUTSAL TA-CIN GETİRDİĞİ GENÇ-LİĞİ SAYESİNDE YİNE EN GÜÇLÜ OLACAK!

NAGA GELİYOR APTAL ÇO-CUK!

APTAL OL-AN NAGA-NIN KENDİSİ

KAYBETTİĞİ GENÇLİĞİNİN DÖNDÜĞÜNÜ SANIYOR..

AMA O TA-CIN GÜCÜ SONSUZ!

BURADA PAT-RON OLAN O TAÇ, SEN DEĞ-İLSİN.. NA-GA!

İYİCE YAKLAŞIP ONU KA-FANDAN BİR ÇIKARA-BİL-SEM..

BUNU ASLA YA-PAMIYA-CAKSIN, DO-MUZ!

R-EEEEE

DÜŞMEYİ REDDEDİYOR-SUN!

BU KADAR SALDIRIYA NASIL KARŞI KOYUYOR-SUN?

NASIL?

ÇÜNKÜ ÖLMEK Nİ-YETİNDE DE-ĞİLİM..

YAŞADIĞIN SÜRECE.. SEV-GİLİ DORMA'NIN ÖCÜ ALINMADIĞI SÜRECE BEN DE YAŞI-YACAĞIM!

DEMEK SENİ ÖFKELENDİREN.. KIŞKIRTAN.. SEV-GİLİNİN HA-TIRASI...

SENİ ÖL-DÜRMEDEN GERÇEĞİ ÖĞREN!

KONUŞUR-KEN NE ŞEY-TANLIK PLAN-LIYOR!

O NE?

BÜYÜK NAGA ÇILDIRMIŞ!

BUNDAN SONRA NE YAPACAĞINI KİM BİLEBİLİR!

BURADAN BİR AN ÖNCE KAÇMALIYIZ!

HALK DOĞRU SÖYLÜYOR YÜCE KARDON!

SUSUN!

BAKIN.. HÜKÜMDARIMIZ KADININ CESEDİNE YAKLAŞIYOR!

NİYE BİRDEN İÇİME BİR KORKU DÜŞTÜ..

.. O SÖZLERİ DUYUNCA..?

ÇILGINLIĞININ SINIRI YOK, NAGA!

DUDAKLARIN GÖZLERİMİN ÖNÜNDEKİNİN SEVGİLİ DOĞMA OLMADIĞINI SÖYLÜYOR!

AMA GÖRDÜĞÜMÜN HAYAL OLMADIĞINA EMİNİM!

BİR AN NEFES ALIP SONRA ÖLEN BİR GÖRÜNTÜ DEĞİLDİ!

EVET DEĞİLDİ, KAFİR.. BİZİ ÖLDÜ!

AMA SEVGİLİN DEĞİL!

VÜCUT GERÇEKTİ. AMA KIZIN YÜZÜNDEKİ GÖRÜNTÜYÜ BEYNİNDEN ÇEKİP ÇIKARDIM!

BAKIN CANSIZ KIZIN HATLARI DEĞİŞİYOR!

GÖRDÜN MÜ, SENİ NASIL APTAL YERİNE KOYDUM?

KIZ LEM-URYALIYMIŞ!

AMA KİM?

HİÇ ÖNEMLİ DEĞİL!

ADI... LIYNA'DIR

KARDON.. GÖRDÜN MÜ? DUYDUN MU?

YÜCE NAGA LIYNA'YI ÖLDÜRMÜŞ!

YANİ KARDEŞİNİ!

EVET... GÖRÜYORUM.. VE DUYUYORUM..!

ARTIK NAGA YORULDU!

AMA SENİN İÇİN SON BİR GÖSTERİM VAR..

YILANLI TACIN SENİN İÇİN HAZIRLADIĞI ÇUKURA ATACAĞIM SENİ!

ÖNÜMDEKİ YARIK.. DİPSİZ BİR KUYUYA BENZİYOR!

YİNE DE KENDİMİ DALMAĞA MECBUR HİSSEDİYORUM..

..VE AŞAĞIYA DOĞRU İNMEYE..

TAA Kİ SERSEMLETİCİ BASINÇ NAMORU BİLE YENİP..

..ÖLDÜRENE KADAR!

GİTTİ.. ÖLÜMÜNE!
KARDON!
NE YAPIYORSUN?
YAPILMASI GEREKENİ, DOSTUM!
KARDON'UN ÇOKTAN YAPMASI GEREKENİ!
DEVAM ET NAMOR TAA KI TÜM GÜCÜNÜ YİTİRENE KADAR!
NAGAYA MEYDAN OKUYAN GEZEGEN OLSA, ONUNDA SONU BUDUR!
DEMEK KÖTÜLÜKLERİNİ YAYMAYA NİYETLİSİN!
BU GÜN ÖLECEĞİN KEHANETİNDE BULUNAN NAMOR'UN KENDİSİYDİ!
VE ŞİMDİ KARDON ONUN HÜKMÜNÜ YERİNE GETİRECEK!

ÖLDÜRDÜM!

MUHAFIZ KARDON.. SAVAŞSIZ HAYAT ALMIYAN KİŞİ...

HÜKÜMDARINI ARKADAN VURDU!

BAŞKA YOLU YOKTU! KARDON ÇILGIN BİR HAYVANA HİZMET ETTİĞİNİ ÖĞRENİNCE BAŞKA NE YAPABİLİRDİ!

BEYNİMDE Kİ SIS DAĞILDI!

AMA LANETLİ BAŞLIĞIN AÇTIĞI ÇUKUR HALA DURUYOR..

DÜNYANIN MERKEZİNE DOĞRU İNEN BİR ÇUKUR..

ÖLÜM KOKAN DUMANLAR SAÇIYOR!

DUMANLAR OKYANUS DİBİNİN SALLANMASINA NEDEN OLUYOR!

MİĞFERİN KORKUNÇ TİTREŞİMLERİNİ YİNE HİSSEDİYORUM..

SANKİ BAŞKA BİRİ.. OLUŞU TEKRAR TAKMAYA ÇALIŞIYOR...!

KARDON'UN ELİNDEKİ BAŞLIK İĞRENÇ BİR ŞEY.. BUNU BİLİYORUM!

O ZAMAN NİYE BUNU İSTEK..ONUN EŞSİZ GÜCÜNDEN YARARLANMA DUYGUSU?

BİR BAŞLIK HEM KÖTÜ HEM İYİ OLABİLİRMİ?

EVET!

KARDON YILANLI TACI GİYECEK!

HAYIR!

DENİZLER AŞKINA..

O TAÇ BİR DAHA GİVİLMİYECEK!

DOĞRU, ATLANTALI BUNU KARDONDA BİLİYOR!

AMA YILANLARIN BÜYÜSÜ ÇOK GÜÇLÜ.. BAŞLIĞA EN YAKIN OLANI ETKİLİYOR!

..O ZAMAN BİZ DE BIRAKALIM ÖLÜ BİR BEYNİ ETKİLESİN..

CESEDE Mİ?

EVET, ASIL PRENS. EN İYİ ÇÖZÜM BU!

ŞİMDİ TAÇ İSTEDİĞİ KADAR BÜYÜ SAÇSIN!

ACELE ET KARDON!

HER GEÇEN SANİYE TOPRAK BİRAZ DAHA ŞİDDETLE SARSILIYOR!

OLDU!

BUUMMMMM

SONRA DENİZİN İKİ ASIL ADAMI KAÇTILAR OKYANUS DİBİNDE GENİŞ ÇUKURLAR AÇILMIŞTI..

BU ÇUKURLAR ÖLÜM TÜCCARLARINI BİR DAHA HİÇ GÖRÜLMEMEK ÜZERE YUTTULAR..

BBBL

BİRKAÇ DAKİKA SONRA ŞEHİR OKYANUS DİBİNDEN GELEN SARSINTILARIN VE TABİ GAZLARIN ETKİSİYLE YERLE BİR OLDU!

SANKİ DENİZ BÖYLE ZALİM BİR ADAMIN YAŞAMASINA İZİN VERDİĞİMİZ İÇİN HEPİMİZİ CEZALANDIRMAK İSTEDİ.. O GAZLAR DEĞİL..OKYANUS MAHFETTİ LEMURYA'YI!

HAYIR DOSTUM!

İNSANLAR YÜZEREK KAÇTI..SADECE BİNALAR YOK OLDU!

ÜLKEYİ YAPAN İNSANLARDIR.. METAL VE TAŞ YIĞINLARI DEĞİL..!

BÜYÜK SAVAŞÇI HALKININ YANINA DÖNDÜ..HEPSİ BİR AĞIZDAN HAYKIRDI..

LEMURYA'YI O KÖTÜ ADAMIN ELİNDEN KARDON KURTARDI!

BU EVSİZ İNSANLARIN KRALI OLSUN!

EVET.. KARDON!

HAYIR!

LEMURYALILARIN DESPOTLARLA İŞİ KALMADI!

EĞER İSTERSENİZ KARDON SİZE LİDERLİK EDER!

M SÖYLEDİN MUHAFIZ!

BENİM ÜLKEMDE DE DURUM BÖYLEDİR..HÜKÜMDAR HERKESLE EŞİTTİR!

HALKINI YÖNET KARDON..ONLARA YENİ VE GÜZEL BİR ŞEHİR KUR..

VE BİRAZ VAZİFE AŞKI, KAYBETTİĞİN SEVDİĞİNİN YERİNİ ALSIN!

BİRAZ BİZİMLE KALACAKSIN..ARKADAŞIM?

HAYIR.. DOSTUM..

DÜNYA BÜYÜK..VE SEVGİLİ ÜLKEME ULAŞMAK İÇİN GEÇMEM GEREKEN DAHA İKİ OKYANUS VAR..

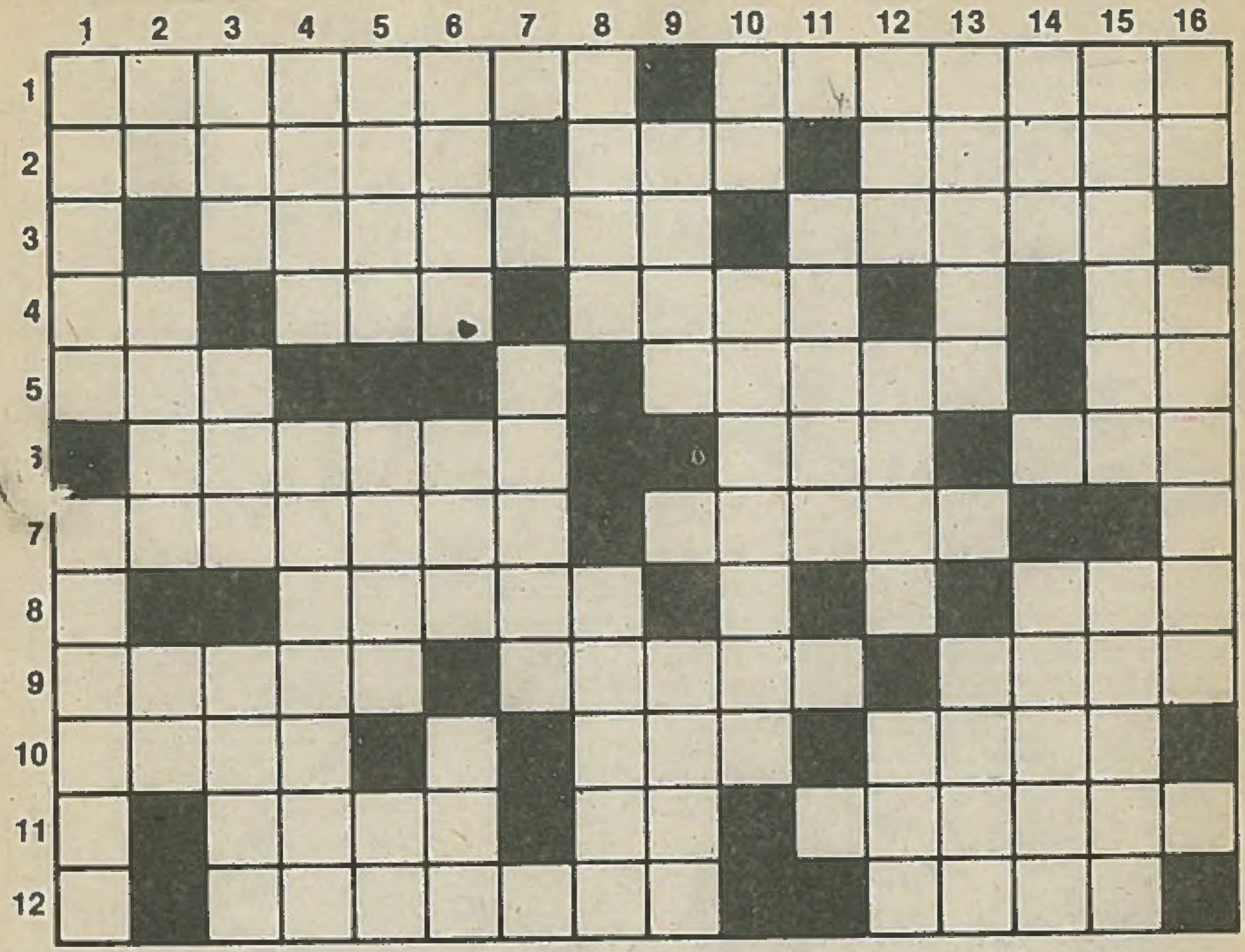

SOLDAN SAĞA:
1-Kamu hizmeti veren bir tür kuruluşların genel adı, bir masal kahramanın adı. 2-Bir konunun kapsadığı şey anlamına gelen bir kelime, sütten yapılan bir tür ürün adı, yaprakları yenen bir bitki adı. 3-Toplumda olumsuz yankı uyandıran olay anlamına gelen bir kelime, Ege denizinde bir ada 4-Duman kiri, defa, bir erkek adı, bir renk. 5-Deniz mesafe ölçü birimlerinden biri, bir kutsal kitap adı, tersi balıkçının gerekçlerinden. 6-Bir tür salon bitkisinin adı, ona canın yongasıdır derler, bir mevsim 7-İşlenmiş keçi derisine verilen ad, bir tür toprak kap adı. 8-Vücutta bir bölge adı, Dağdan aşağıya yuvarlanıp giderek büyüyen kar yığınına verilen ad. 9-Evin bacasından çıkan, bir tür dokuma ürünü, bir gün. 10-Gözde bir tabaka adı, geniş değil, bir hayvan adı. 12-İyice anlamına gelen bir deyim, duvarcının araçlarından biri.

YUKARIDAN AŞAĞIYA:
1-Şekil'in öteki adı, İslâmiyet'in kutsal kentlerinden birinin adı, 2-Bir hece, bir müzik aracı, madeni eşya üzerine vurulmuş renkli sır tabakasına verilen ad. 4-Gaye anlamına gelen bir kelime, bir tür ayakkabı. 5-Yeni dilde mısra, bir erkek adı, bir hece.6-Uyarı anlamına gelen bir kelime, eski dilde altın, bir tür yarış teknesi adı. 7-Suçlu adayı anlamına gelen bir kelime. 8-Keder ile eş anlamlı bir kelime, sebep. 9-Bir sayı, bir mülkün kime ait olduğunu gösterir resmi belgenin adı. 10-Utanma duygusu, çay hazırlama gereçlerinden biri. 11-Bir tarım aracı, 12-Dolaylı anlatım, haberci anlamına gelen bir kelime, bir ağaç adı. 13-Bir tür maden adı, bir tür hastalık adı. 14-Saf, bir yabanı hayvan adı. 15-Henüz sütten kesilmemiş sığır yavrusuna verilen ad, kaplıca, 16-Bir renk, at temizlik araçlarından biri.

BULMACANIN ÇÖZÜMÜ:

SOLDAN SAĞA:
1-Belediye, Alibaba. 2-İçerik, lor, marul. 3-Rezalet, Sakız. 4-İs, kez, Musa, ak. 5-Mil, Zebur, Ga. 6-Mimoza, mal,kış. 7-Maroken, çanak. 8-Karın, çiğ. 9-Duman, keten, salt. 10-İris, dar, çakı. 11-Nefis, ep, karaca. 12-Enikonu, mala.

YUKARIDAN AŞAĞIYA:
1-Biçim, Medine. 2-Eç, sime, ur. 3-Ler, lir, mine. 4-Erek, mokasen. 5-Dize, Okan, fi 6-İkaz, zer, kik. 7-Sanık. 8-Elem, neden. 9-Otuz, tapu, 10-Ar, semaver. 11-Saban. 12-İma, ulak,çam. 13-Bakır, sara, 14-Arı, çakal. 15-Buzağı, ilıca. 16-Al, kaşağı.

Ekim 1992